

WEINAN
GONGCHENGZAOJIAXINXI
渭南工程造价信息

2021年1期

渭南工程造价信息

渭南市住房和城乡建设局



渭南市住房和城乡建设局



鸿民国际工程咨询有限公司

Hongmin International Engineering Consulting Co. Ltd

公司地址：西安经济技术开发区民经一路与民经二路交汇湖北大厦
2栋1单元15层20507、21508号

联系人：吕女士

联系电话：15877558354

Email: hmzxgs@163.com

网址: [http:// www.sxhmxmglgs.com](http://www.sxhmxmglgs.com)

渭南地址：渭南市临渭区仓程路林业大厦四层

联系人：吝女士 任先生

联系电话：0913-2087368 0913-2087320 18991547368 13110320601



企业公众号



扫描查看公司网站



以诚待人，以信誉成大业！

▶▶▶ 企业概况

COMPANY PROFILE

鸿民国际工程咨询有限公司成立于2001年，原名陕西鸿民项目管理咨询有限公司、渭南市鸿民建设工程咨询有限责任公司，注册资金5000万元，是一家专业从事建筑工程项目管理、工程监理、招标代理、造价咨询、勘察设计及建筑技术培训的综合型工程咨询企业。历经近二十年的发展，公司始终秉承“诚实守信、质量第一”的服务和经营理念，严格遵守行业规则，在积极探索中不断进取，在不懈坚持中不断壮大，为陕西省的工程质量建设做出了应有的贡献。

公司现有职工600余人，其中：国家注册监理工程师40名，注册造价工程师12名，注册咨询工程师10名，一级建造师7名，二级建造师12名，注册安全工程师3名，陕西省专业监理工程师450余名，其余人员均通过培训考试取得上岗证书，形成一支技术力量过硬的专业工程咨询团队。公司通过了ISO9001:2015质量管理、ISO14001:2015环境管理、OHSAS18001:2007职业健康安全管理体系认证，并于2013年开始运用信息化管理平台进行OA办公，实时在线管理。

业务范围包括：项目决策阶段的综合性咨询和项目实施阶段的全过程工程咨询，军工涉密业务咨询，建设工程项目管理，BIM技术咨询，工程监理（房屋建筑、市政公用工程监理甲级，水利水电工程、公路工程、电力工程、人防工程建设监理）；招标代理（建设工程招标代理机构甲级、政府采购代理机构、中央投资项目招标代理机构）；造价咨询（工程造价、审计甲级）；工程咨询（建筑，农业、林业，水利水电，编制项目建议书、可行性研究报告、资金申请报告、评估报告、节能评估报告、可再生能源利用分析报告等）；建筑施工（建筑工程施工总承包、机电工程施工总承包、市政公用工程施工总承包钢结构工程专业承包、城市及道路照明工程专业承包）；物业管理；建筑技术人才培养等。



陕西金合建设项目管理有限公司

SHAANXI JINHE CONSTRUCTION PROJECT MANAGMENT CO.LTD

公司简介

Company profile

陕西金合建设项目管理有限公司，成立于2005年2月，注册资金1016万元人民币。是经工商行政主管部门注册登记，国家发展和改革委员会、建设行政主管部门认定的具有中央投资项目招标代理、建设工程招标代理、政府采购代理和工程造价咨询甲级资质的中介服务机构。公司下设招标代理部、造价咨询部、办公室和财务部四个职能部门，现有员工39人，具有中、高级职称人员占从业人员60%，多数具有两个以上执业资格，其中造价工程师11人，水利造价师5人，招标师15人，监理工程师5人、咨询工程师等各类执业人数占从业人员的90%，从事招标和造价咨询工作10年以上的业务骨干占62%，有15人入选为陕西省住房和城乡建设厅建设工程评标专家库和陕西省发改委省级评标专家库成员。



扫码关注公众号



扫码进入官网

电话：0913-2023188

邮箱：SHXJH3188@126.COM

网址：WWW.SHXJHJS.CN

地址：渭南市朝阳大街市审计大楼八层

业务范围

scope of business

- ① 代理全过程建设工程项目管理。
- ② 建设工程设计、施工、监理、及设备招标代理。
- ③ 建设工程概算、预算、竣工结（决）算与审核。
- ④ 各类工程招标文件工程量清单、标底或最高限价的编制与审核。
- ⑤ 各类投标文件、投标预算（清单计价）、施工组织设计的编制。



企业文化

Corporate culture

公司将一如既往的坚持“诚信、守法、公正、科学”的经营原则，遵循“热情、周到、优质、高效”的服务宗旨和“守法诚信为本、社会效益优先、客户利益至上、服务质量第一”的经营宗旨。秉承“公开、公平、公正、诚实守信”的执业原则，努力铸造“敬业、高效、创新、协作、进取”的企业精神，规范以《招标采购代理规范》为指导，为渭南的经济发展和建设作出积极的贡献。

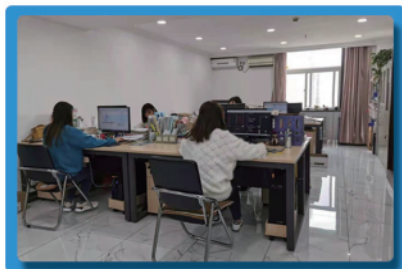
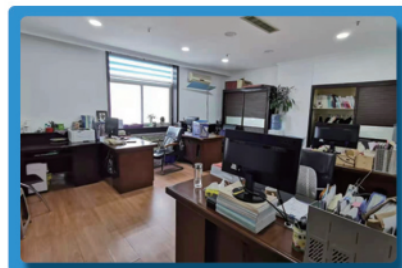
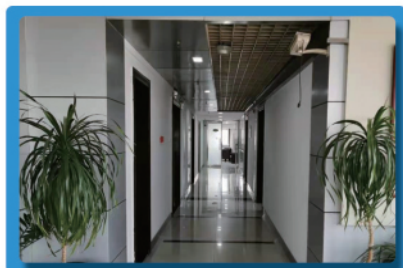
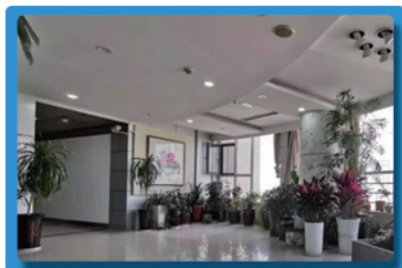

渭南工程造价信息

(内部资料)

(季刊)

2021年第1期

2021年3月

主管部门：渭南市住房和城乡建设局

主办部门：渭南市建设经济定额管理站

编委主任：姬智武

副主任：王志周

主 编：张 力

编 辑：万 里 抗 敏

电 话：0913-2930517

邮 编：714000

地 址：渭南市车雷大街69号

渭南市民综合服务中心

西配楼230室

目 录

■文件选登

- 1 关于公布2020年度陕西省工程建设工法的通知
- 13 关于对青岛福瀛建设集团有限公司等十二家企业工程业绩弄虚作假的通报
- 16 关于做好住房和城乡建设部建设工程企业资质审批权限下放试点工作的通知
- 20 关于转发《住房和城乡建设部 市场监管总局关于印发建设项目工程总承包合同（示范文本）的通知》的通知
- 21 关于下达2021年度工程建设标准制订计划的通知

■价格信息

- 35 渭南市常用建筑材料价格
- 61 常用苗木市场价格
- 65 商品混凝土综合价格
- 66 主要地方材料价格
- 67 建材生产、销售企业报价

关于公布 2020 年度陕西省工程建设工程工法的通知

各设区市住房和城乡建设局，杨凌示范区住房和城乡建设局、西咸新区住房和城乡建设局，韩城市、神木市、府谷县住房和城乡建设局，各有关单位：

根据住房和城乡建设部《工程建设工程工法管理办法》，我厅开展了 2020 年度省级工程建设工程工法评审工作。经形式审查、专业组审查、评委会审核、陕西建设网公示，现将 193 项 2020 年度陕西省工程建设工程工法予以公布，有效期 6 年。

附件：2020 年度陕西省工程建设工程工法名单

陕西省住房和城乡建设厅

2021 年 1 月 19 日



附件:

2020 年度陕西省工程建设工法名单

工法编号	申报单位	工法名称	主要完成人
SXSJGF2020-001	中铁上海工程局集团第七工程有限公司	高速铁路桥梁预制拼装桥墩施工工法	贾东荣、张红乾、潘相辉、和辉、崔文凯
SXSJGF2020-002	中铁上海工程局集团第七工程有限公司	黄土地层地裂缝暗挖隧道施工工法	张红乾、郭小明、赵科利、王传力、张力
SXSJGF2020-003	中铁二十局集团有限公司	大断面矩形管廊顶管穿越运营地铁施工工法	薛青松、唐培文、熊杰、马立云、卫凯
SXSJGF2020-004	中铁二十局集团有限公司	采用装配式托架进行大跨度刚构连续梁刚壁墩超高大体积 0#段施工工法	梁之海、张巍、杜越、朱山山、王永丽
SXSJGF2020-005	中铁二十局集团有限公司	盾构穿越富水漂卵石地层快速施工工法	吴青华、朱清利、米仕鹏、王锋、郭李刚
SXSJGF2020-006	中铁二十局集团有限公司	黄土隧道穿越滑坡体进洞施工工法	吴应明、马文斌、向军、王建军、贾林鹏
SXSJGF2020-007	中铁二十局集团有限公司	黄土隧道洞内高压旋喷桩软基加固施工工法	谢江胜、仲维玲、王建军、杨星智、马文斌
SXSJGF2020-008	中铁二十局集团第二工程有限公司	长距离土石界面隧道快速开挖工法	康玮、谢江胜、张会安、王建军
SXSJGF2020-009	中铁二十局集团第二工程有限公司	黄土隧道微台阶快速成环施工工法	康玮、谢江胜、王建军、高王锋、申运涛
SXSJGF2020-010	中铁二十局集团第二工程有限公司	黄土隧道浅埋淤积土暗挖施工工法	谢江胜、吴小波、王建军、杨朝
SXSJGF2020-011	中铁二十局集团第二工程有限公司	基于 BIM 与仿真技术的转体桥结构构件标准化施工工法	贾伟、张启斐、陈兵、梁金成、郑建华
SXSJGF2020-012	中铁二十局集团第三工程有限公司	临近既有线铁路桥梁施工工法	屈家奎、朱朋刚、任高峰、唐辉
SXSJGF2020-013	中铁二十局集团第五工程有限公司	盾构过浅埋暗挖隧道施工工法	豆旭东、李朝成、刘炜龙
SXSJGF2020-014	中铁二十局集团第五工程有限公司	地裂缝处小断面暗挖隧道盾构始发施工工法	宁振国、李增良、加武荣、梁斌鑫、李朝成

SXSJGF2020-015	中铁二十局集团第六工程有限公司	临海近桥墩基坑抗变形围护体系施工工法	刘爽、孙静、郝龙飞、苗帅、王闯
SXSJGF2020-016	中铁二十局集团第六工程有限公司	使用特制架桥机架设小半径曲线桥梁预制梁施工工法	胡林、彭晓忠、王朋波、席科技、周长
SXSJGF2020-017	中铁二十局集团第六工程有限公司	连续梁 0 号块对拉铰接托架施工工法	段锋、朱建锋、刘德兵、常运超、吴旭亮
SXSJGF2020-018	中铁二十局集团第六工程有限公司	基于可调节补偿转角大直径顶管大曲率顶进施工工法	刘爽、郝龙飞、刘生泉、许焯暘、杜明智
SXSJGF2020-019	中铁一局集团有限公司	基于三维精控测量的节段箱梁预制施工工法	刘海涛、杨攀宝、张建飞、罗武松、杜杰斌
SXSJGF2020-020	中铁一局集团有限公司	自锚式悬索桥主缆架设施工工法	朱孟艳、高虎军、潘小虎、银庆友、安碧
SXSJGF2020-021	中铁一局集团有限公司	CRTS-III型板式无砟轨道底座板混凝土一体成型机施工工法	高虎军、刘显超、张洪伟、张涛、罗杨
SXSJGF2020-022	中铁北京工程局集团第一工程有限公司	装配式墩柱盖梁自锚式钢绞线连接施工工法	袁平利、张铁峰、闫小龙、鲁鹏辉、王勃
SXSJGF2020-023	中铁北京工程局集团第一工程有限公司	跨营业线连续梁转体施工精准合龙对位工法	郑蕾、张军、张龙彪、闫岐、陈彬
SXSJGF2020-024	中铁北京工程局集团第一工程有限公司	强风化板岩大断面隧道变形控制与初支加固综合施工工法	刘朝鹏、程锋、吴辉辉、李文强、杨鹏博
SXSJGF2020-025	中铁一局集团桥梁工程有限公司	大悬臂轻型薄壁全体外预应力节段梁短线匹配预制及下行式桥机拼装工法	师忠盼、赵斌、刘涛、杨学成、毕张龙
SXSJGF2020-026	中铁一局集团桥梁工程有限公司	一种斜拉桥 H 型预应力混凝土索塔综合施工工法	冯四超、赵斌、党芳英、刘涛、沈捷
SXSJGF2020-027	中铁一局集团桥梁工程有限公司	双塔式缆索吊机安装施工工法	党芳英、冯四超、赵斌、刘涛、毕张龙
SXSJGF2020-028	中铁一局集团第四工程有限公司	独塔斜拉桥塔梁索同步施工工法	贺振华、汪惺、张星、蒋晶、党豪
SXSJGF2020-029	中铁一局集团第四工程有限公司	自制可收缩提升式脚手架施工交变截面空心墩施工工法	刘小荣、李建锋、胥锋涛、张勇、王双江
SXSJGF2020-030	中铁一局集团第四工程有限公司	浅埋暗挖地铁车站复杂地层平顶管幕支护施工工法	陈宏俊、樊荣、黄兴、苏金阳、吴志
SXSJGF2020-031	中铁一局集团电务工程有限公司	地铁盾构区间预埋滑槽管片 C 型钢支架配管施工工法	何健、姚卫宏、钟文学、林家瑞、朱刚
SXSJGF2020-032	中铁一局集团电务工程有限公司	城市轨道交通均回流系统施工工法	郭新伟、李增全、鲍鸣、段晓辉、程凯圣

SXSJGF2020-033	中铁一局集团电务工程有限公司	城市轨道交通接触网连续检测施工工法	左传文、郭新伟、薛磊、王毅、何婧
SXSJGF2020-034	中交二公局第三工程有限公司	河道深水裸岩钢栈桥及平台施工工法	马龙、罗勇、任忠生、杨彪、王祖林
SXSJGF2020-035	中交二公局第三工程有限公司	双向步履式架桥机安装 50m 预制 T 梁施工工法	陈军社、马世权、贺绥保、黄海波、武浪
SXSJGF2020-036	中铁十二局集团第一工程有限公司	上跨繁忙高速分离式天桥 SPMT 智能快速拆除施工工法	陈志、任学萍、裴彦龙、浦远鹏、张国红
SXSJGF2020-037	中铁十二局集团第一工程有限公司	隧道二衬拱顶混凝土纵向连续灌注施工工法	熊小锋、兰天一、聂清文、张上伟、刘跃辉
SXSJGF2020-038	中铁十二局集团第一工程有限公司	CRTSIII型板式无砟轨道板智能精调施工工法	姚军军、李伦、刘五虎、王海桥、王国兴
SXSJGF2020-039	中交二公局第三工程有限公司	钢-砼组合桥梁自密实补偿收缩混凝土无缝施工工法	沈玉、巨高权、王旺宁、聂记良、蔡欣
SXSJGF2020-040	陕西建工新型建材有限公司	预制拼装综合管廊施工工法	南凯、王宏彬、王芸爽、程冰、赵勇、谭小洁
SXSJGF2020-041	西安市恒兴市政工程公司	基于现状砼路面铣刨下白加黑道路关键施工工法	赵维、雷蓓、牟正平、李娜、田飞朋
SXSJGF2020-042	西安市政道桥建设有限公司	水泥稳定钢渣混合料道路基层施工工法	牟正平、田琨、赵维、任艳龙、杨欣
SXSJGF2020-043	陕西建工第二建设集团有限公司	SDDC 处理建筑垃圾施工工法	杨坤、李列娟、张阳阳、高海涛、范卜
SXSJGF2020-044	陕西建工第十二建设集团有限公司	路缘石高效安装施工工法	郑佳佳、刘庆华、赵向同、李凯、张娟
SXSJGF2020-045	陕西华山路桥集团有限公司	市政工程超大管径管道明挖顶进施工工法	刘哲、陈万海、权辉、惠昭、张兆龙
SXSJGF2020-046	陕西建工机械施工集团有限公司	大跨度张弦桁架导向牵引高空装索施工工法	彭凯、陈景辉、王兴宇、何旭、齐晓栋
SXSJGF2020-047	陕西建工机械施工集团有限公司	异型系杆拱桥混凝土泵送顶升与系杆交替安装施工工法	张勇勇、刘水娟、张晔、卢力力、李周
SXSJGF2020-048	西安建工市政交通集团有限公司	明挖地下管廊侧墙预铺防水施工工法	李霄辉、李旭升、卜东平、田骥铭、刘璐璐
SXSJGF2020-049	陕西中建三局建设工程有限公司	跨基坑钢栈桥道路施工工法	李鹏、刘璐、王伟、王升、杜正宇
SXSJGF2020-050	中建三局集团有限公司	基于大截面顶管施工条件下对既有排水箱涵的保护施工工法	骆发江、刘强、田勇、谷雨、黄松松

SXSJGF2020-051	中建三局集团有限公司	复杂地质环境下综合管廊下穿城市排水箱涵大断面矩形顶管施工工法	骆发江、李鹏、黄松松、孟锦、黎建宁
SXSJGF2020-052	中建三局集团有限公司	景观山石环保施工工法	骆发江、许广兴、王腾、周港港、顾玮晔
SXSJGF2020-053	中建三局集团有限公司	高水位复杂地层无封底混凝土锁口钢管桩围堰施工工法	骆发江、李华龙、黎建宁、卢慧忠、罗国龙
SXSJGF2020-054	中铁十局集团西北工程有限公司	非煤系地层有害气体隧道快速降毒工法	赵宇、全斐、赵春杰、沈家君、周杨
SXSJGF2020-055	陕西水利水电工程集团有限公司	大块石堆石混凝土大坝施工工法	王宣、杨波、沈博、罗生辉、张攀东
SXSJGF2020-056	陕西燃气集团工程有限公司	市政供热管网管道补口保温施工工法	李美娟、张旭、王互助
SXSJGF2020-057	西安市市政建设(集团)有限公司	暗挖隧道变形缝后浇带模板支撑施工工法	沈腾跃、刘敏强、靳伟、杨成、刘嘉
SXSJGF2020-058	西安市市政建设(集团)有限公司	装配式钢结构桥梁表层冷喷锌防腐施工工法	王朋路、冯畅、全群力、王茜、刘智航
SXSJGF2020-059	西安市市政建设(集团)有限公司	装配式HDPE检查井45°跌水弯头施工工法	王朋路、陈懿、邓小军、曹萃、范辉
SXSJGF2020-060	西安市市政一路桥建设有限公司	数字模型应用于超深基坑复合式支护体系的施工方法	胡林波、邱志国、陈艳、李永刚、程宇益
SXSJGF2020-061	中建科工集团有限公司	新型大跨度变高变截面连续钢桁架双层桥梁线型控制施工工法	闫瑞华、任磊磊、孙冰、贺志强、姜伟
SXSJGF2020-062	西安市城区市政设施养护管理有限公司	排水检查井水泥基双离心内衬修复施工工法	郑玉、郑世华、杨浩宇、冯怀庆、雷海宁
SXSJGF2020-063	中国建筑一局(集团)有限公司	城市电力管沟桁架式高悬空原位保护工法	白延红、全文博、刘刚、常龙、景江勇
SXSJGF2020-064	中国建筑股份有限公司	GRF绿色装配式边坡支护施工工法	贾鑫鑫、李浩淼、梁存君、曹瑞涛、郭亚楠
SXSJGF2020-065	中国建筑股份有限公司	湿陷性黄土地区静压水泥石挤密桩施工工法	罗辉、曹朝阳、景江勇、马志杨、李诗浩
SXSJGF2020-066	中建丝路建设投资有限公司	基于BIM模型及放样机器人辅助大跨度混凝土双曲屋面模板支设施工工法	崔仲卉、张宗有、张亮、梁存君、马志杨

SXSJGF2020-067	中国建筑股份有限公司	城市隧道上跨地铁段明挖式施工工法	曲连峰、白延红、刘刚、全文博、程宇培
SXSJGF2020-068	陕西路桥集团有限公司	悬浇箱梁 0#块、1#块托架预应力预压施工工法	杨武策、任万鹏、朱其涛、窦宝宏、陈超
SXSJGF2020-069	陕西路桥集团有限公司	软弱地基长护筒配合旋挖钻桩基成孔施工工法	邵波、张宏、高志霄、罗亮杰、杨建茹
SXSJGF2020-070	陕西路桥集团有限公司	山岭区波形钢腹板连续刚构桥钢腹板吊装工法	杨武策、任万鹏、朱其涛、秦杰、陈超
SXSJGF2020-071	陕西路桥集团有限公司	山岭区混凝土连续刚构桥 Y 型墩施工工法	王琦、苟护猷、谢鹏、白文祥、李锦良
SXSJGF2020-072	陕西路桥集团有限公司	基于不同地质条件下的山岭隧道进洞“零开挖”施工工法	贺伟、马迎生、王琦、可乐、胡平
SXSJGF2020-073	中国建筑第八工程局有限公司	超高倾斜变截面现浇实心矩形塔柱施工工法	闫力、王玄、郭亚兵、陈磊、赵龙科
SXSJGF2020-074	中国水利水电第三工程局有限公司	多面临空岩体结构爆破开挖施工工法	杨茂杰、吴世然、张英达、张珂、卢磊
SXSJGF2020-075	陕西建工基础建设集团有限公司	环保螺旋挤压沉管挤密桩施工工法	贾飞、薛广利、董继红、刘超、徐文强
SXSJGF2020-076	陕西建工基础建设集团有限公司	PVC 波纹管降水井施工工法	贾飞、赵亮、王建社、徐文强、刘学谦
SXSJGF2020-077	陕西建工第七建设集团有限公司	锤击跟管复合载体灌注桩施工工法	欧煜阳、冯晓杰、杨福强、陈妍、何建升
SXSJGF2020-078	陕西建工第八建设集团有限公司	倒锥形圆柱帽混凝土结构施工工法	刘小燕、周拓、张旭伟、余甲奇、潘星星
SXSJGF2020-079	陕西建工第八建设集团有限公司	一种 CFG 桩螺旋钻机桩身泥清理施工工法	韩民生、张新峰、张伟、徐乐、蒙鹏飞
SXSJGF2020-080	陕西建工第八建设集团有限公司	预制装配式剪力墙外墙防水施工工法	谭龙、王汉生、冯晨、刘娜、金隆
SXSJGF2020-081	陕西建工第八建设集团有限公司	薄型陶瓷饰面保温装饰板装饰线条施工工法	杨七俊、刘小燕、李超、龙云涛、王毅翔
SXSJGF2020-082	陕西建工第十三建设有限公司	艺术混凝土挂板施工工法	王弘起、杨永宏、李大卫、高停、马悦
SXSJGF2020-083	陕西建工机械施工集团有限公司	受限空间下空间结构正反向滑移施工工法	李存良、彭凯、马海军、陈景辉、王兴宇
SXSJGF2020-084	陕西建工机械施工集团有限公司	水下旋喷锚索止水施工工法	井文奇、张飞强、龙渊、范格平、王宝生
SXSJGF2020-085	陕西建工机械施工集团有限公司	装配式钢结构移动作业平台施工工法	胡金、王志新、樊海峰、张明明、卜延渭
SXSJGF2020-086	陕西建工机械施工集团有限公司	双曲屋面檩条系统分块拼装整体吊装施工工法	杨力、宁有军、张毅毅、刘博东、张健东

SXSJGF2020-087	陕西建工钢构集团有限公司	大跨度空间管桁架偏轴线累积滑移施工工法	陈振东、宁有军、李亮、王晓亭、李鑫龙
SXSJGF2020-088	陕西华山建设集团有限公司	墙、柱边小墙肢预制拼装施工工法	吕虎珀、王江涛、郭争辉、韩敏
SXSJGF2020-089	陕西华山建设集团有限公司	屋面女儿墙泛水板卡扣式固定施工工法	贾晨兴、姬翔、王立功、王海坤、赵东
SXSJGF2020-090	陕西建工第二建设集团有限公司	钢桁架式混凝土拱模板体系施工工法	张锋、呼雪峰、刘瑞牛、崔建平、王晓立
SXSJGF2020-091	陕西建工第二建设集团有限公司	地下工程施工缝复合防水施工工法	金磊、李列娟、汪国华、贾学智、张迪迪
SXSJGF2020-092	陕西建工第九建设集团有限公司	水冲成孔型钢基坑支护施工方法	张亚军、刘峰、周鹏君、屈乔华、张智强
SXSJGF2020-093	陕西建工第九建设集团有限公司	大跨度圆拱支撑架体弧形形成的施工工法	贺鹏、刘旭波、白浩楠、梁建勋、杨伏荣
SXSJGF2020-094	陕西建工第九建设集团有限公司	基坑支护土钉、锚杆成孔斜控制施工工法	侯宏江、杨柳、司利军、周传功、贾天野
SXSJGF2020-095	陕西建工第九建设集团有限公司	大跨度倒三角空间管桁架单点支撑高空对接逐级卸载施工工法	吴鹏、范蒙飞、李大为、吴广朝、王雪婷
SXSJGF2020-096	陕西建工第五建设集团有限公司	预制外墙挂板施工工法	梁保真、柴彦昌、史宇驰、王毅、史国峰
SXSJGF2020-097	陕西建工第五建设集团有限公司	网架下弦螺栓球与管道支架连接施工工法	穆建勃、张浪、周李涛、虢文刚、任江波
SXSJGF2020-098	陕西建工第五建设集团有限公司	免焊接基础模板加固施工工法	吕琨、段宇民、王一博、燕成飞、王伟博
SXSJGF2020-099	陕西建工第五建设集团有限公司	车库地面施工一次成型工法	曹拥军、张少斌、郜毅军、董鹏辉、曹登文
SXSJGF2020-100	陕西建工第五建设集团有限公司	新型钢背楞与锥型套管组合加固墙模板施工工法	吴九、刘凤、仝翔天、李沙沙、刘彤
SXSJGF2020-101	陕西建工第十一建设集团有限公司	上人平屋面变形缝施工工法	杨超、刘辉、谢天兴、张海帅、聂鹏
SXSJGF2020-102	陕西建工第十一建设集团有限公司	空腹式钢筋混凝土窗下墙现浇施工工法	高峰、余江、张立、柯玉焱、杨远
SXSJGF2020-103	陕西建工第十一建设集团有限公司	拱形过梁装配式施工工法	刘忠稳、党磊、韩泽山、杨凯
SXSJGF2020-104	陕西建工集团股份有限公司	大型厂房钢筋混凝土屋面面层施工工法	高云飞、张洋、刘涛、白云福、史玉科

SXSJGF2020-105	陕西建工安装集团智慧机电运营科技有限公司	紫外线消毒装置智能控制系统施工工法	李加涛、栗培磊、王宁、王希、姚星驰
SXSJGF2020-106	陕西建工智能科技有限公司	工厂化预制网络机柜底座施工工法	刘岁房 魏龙 张亚楠 常骞 古梁艳
SXSJGF2020-107	陕西建工第十一建设集团有限公司	地坪伸缩缝工具式模板固定体系施工工法	胡小刚、景鑫、申康、陈随刚、卢江坤
SXSJGF2020-108	陕西建工沔西建设有限公司	多水房间装配式 PC 反坎施工工法	李晖、王国庆、王瑜辉、王东、王万军
SXSJGF2020-109	陕西建工第六建设集团有限公司	泄爆铝单板金属幕墙系统施工工法	帖秋、王斌、陈旭、白赞璋、许海奇
SXSJGF2020-110	陕西建工第六建设集团有限公司	GRC 轻质平板基础胎模施工工法	任穆、张栋、宋俊乐、李伟、杨江林
SXSJGF2020-111	陕西建工第六建设集团有限公司	钢结构工程挑架施工工法	帖秋、王斌、陈旭、许海奇、白赞璋
SXSJGF2020-112	陕西建工第十建设集团有限公司	集装箱装配式负压病房施工工法	何双红、徐宝平、青超、张文博、刘俊梁
SXSJGF2020-113	陕西建工第十建设集团有限公司	基坑地下高水位降水井封堵施工工法	岳汉涛、吴琦、徐宝平、林青山、刘俊梁
SXSJGF2020-114	陕西建工第一建设集团有限公司	空间双曲面清水混凝土跳台施工工法	刘富、郑晨、李艳玲、周晓春、杨冲
SXSJGF2020-115	陕西建工第一建设集团有限公司	外立面幕墙装饰柱整体吊装施工工法	李艳玲、马哲、郑晨、刘富、剡晓磊
SXSJGF2020-116	陕西建工第一建设集团有限公司	螺栓固定预制板后浇带超前回填施工工法	白军波、苏楠、唐辉、寇琦、剡晓磊
SXSJGF2020-117	陕西建工第一建设集团有限公司	铝单板吊顶勾搭法施工工法	雷佳、王哲辉、刘干、李琼华、任浩凯
SXSJGF2020-118	陕西建总安装工程有限责任公司	快速成效乳胶漆施工工法	马哲、陈冲、贾孝虎、王朋博、王菲
SXSJGF2020-119	陕西建工第三建设集团有限公司	装配式叠合板整体支撑与预埋钢筋交错安装施工工法	白鹏、马军、颜寒、邹尧斌、苏伟
SXSJGF2020-120	陕西建工第三建设集团有限公司	仿古建筑全装配混凝土栏杆施工工法	王奇维、李军、郭钦涛、李特刚、李基伟
SXSJGF2020-121	陕西建工第三建设集团有限公司	超高层建筑（300M 以下）外附着式双塔吊施工工法	王奇维、吴耀民、赵立峰、李馨诺、胡晓斌
SXSJGF2020-122	陕西建工集团股份有限公司	型钢砼柱抗剪键施工工法	方亮、赵关关、曾涛、李超、耿全
SXSJGF2020-123	陕西建工集团股份有限公司	体育场馆现浇混凝土看台座椅送风口一次预埋到位施工工法	张亮、苗正强、王国栋、陈庆伍、李相如

SXSJGF2020-124	中国建筑第二工程局有限公司	小型井道下挂式定型化操作平台施工工法	王延军、李加宁、胡世民、李楠楠、张静
SXSJGF2020-125	中国建筑第二工程局有限公司	新型梁侧悬挑外脚手架施工工法	梁康、张伟、孙伟军、冯小瑜、荔康康
SXSJGF2020-126	中建一局集团第三建筑有限公司	金属卡箍承插式连接烟道施工工法	马文斌、卿小红、刘沁桃、王国元、宗廷博
SXSJGF2020-127	中国建筑第二工程局有限公司	现浇混凝土结构拉缝施工工法	姜强军、刘立业、王忠信、宋维哲、储玉龙
SXSJGF2020-128	中国建筑第二工程局有限公司	铝合金模板上给水管道压槽预埋施工工法	王赞东、周小军、白轩、张杰、刘夕林
SXSJGF2020-129	中天西北建设投资集团有限公司	楼承板套管定位及安装施工工法	张特刚、吴燮生、薛刚、刘岩、程成
SXSJGF2020-130	中天西北建设投资集团有限公司	型钢悬挑防护棚施工工法	王磊超、杨培娜、赵楠、陈坛、张鹏
SXSJGF2020-131	中天西北建设投资集团有限公司	预制管沟施工工法	龚小东、王璐、张鹏、王磊超、刘岩
SXSJGF2020-132	中天西北建设投资集团有限公司	预制轻型钢梁剪刀楼梯施工工法	郭庆、单晓曙、唐春、周挺、曹远征
SXSJGF2020-133	中天西北建设投资集团有限公司	装配式塔吊基础施工工法	刘岩、龚小东、高宏健、王璐、程成
SXSJGF2020-134	中铁建设集团有限公司	薄壁方箱现浇空心楼盖施工工法	郑燕、郝江坤、王定波、魏锋、刘德川
SXSJGF2020-135	中明建投建设集团有限责任公司	木结构绿色防火涂料施工工法	张松、姚智、李磊、何少波、李小营
SXSJGF2020-136	中建五局第三建设有限公司	框剪结构铝木结合施工工法	周前明、刘科、王阔、程庚、骆国辉
SXSJGF2020-137	宝鸡建安集团股份有限公司	液压杆式(轻便式)屋面不上人孔盖板施工工法	胥永宁、徐党增、党建平、谢晓康、赵阳
SXSJGF2020-138	西安建工绿色建筑集团有限公司	装配式建筑预制剪力墙加工工法	杨保弟、吕荣、党锋、陈兴、骆浩
SXSJGF2020-139	中交第四公路工程局有限公司	剪力墙根部定型化模板防漏浆装置施工工法	勾煜、王达、吴天平、李跃辉、文杰
SXSJGF2020-140	西安市建总工程集团有限公司	彩钢板出屋面结构迎水坡横板防水施工工法	张宏阳、沈飞、王涛、刘虎山、臧明飞
SXSJGF2020-141	西安市建总工程集团有限公司	平板网架大梁安装液压提升施工工法	林须海、刘晓强、许剑、薛军涛、刘传令
SXSJGF2020-142	中建四局第三建设有限公司	坡屋面木龙骨挂瓦施工工法	梁二雷、屈亮、米宗宝、马文博、范银龙
SXSJGF2020-143	中能建西北城市建设有限公司	梁柱节点不同标号混凝土浇筑施工工法	李依涛、赵凤华、王建辉、王军锋、郭昭

SXSJGF2020-144	中建二局第三建筑工程有限公司	中空塑料模板与方圆扣结合使用施工工法	刘鹏飞、秦智超、刘鑫、栾文爱、王天东
SXSJGF2020-145	中建二局第三建筑工程有限公司	室内施工升降机施工技术	刘鹏飞、秦智超、刘鑫、栾文爱、王天东
SXSJGF2020-146	中建三局集团有限公司	免支模伸缩后浇带施工工法	闫亚团、李守富、徐盼、沈柏延
SXSJGF2020-147	陕西航天建设集团有限公司	混凝土结构非标层铝木模架体系施工工法	牛皓、邓洪安、陈林、薛永锋、华誉哲
SXSJGF2020-148	陕西航天建设集团有限公司	水平和垂直井道联合轨道运输施工工法	段军锁、杨勃、姜乾坤、薛文东、任兴妮
SXSJGF2020-149	中建五局第三建设有限公司	定型轮盘装置批量加工圆箍施工工法	张程、周前明、李海灵、黄传辉、高源
SXSJGF2020-150	宝鸡市第二建筑工程有限责任公司	挂接式外墙陶土板施工工法	卜楠、胡杨、张延超、王熙岸
SXSJGF2020-151	中国电建集团西北勘测设计研究院有限公司	城市排水暗涵三维激光扫描探查工法	吕宝雄、赵延岭、杨振胤、王建国、许立媛
SXSJGF2020-152	中建五局第三建设有限公司	墙柱钢筋定位哈芬槽控制工法	权利军、袁琪琛、曹辉、罗光锦、周前明
SXSJGF2020-153	中核华辰建筑工程有限公司	剪力墙螺杆洞水泥锥封堵施工工法	安雷刚、李建明、武刚、高扬、王国庆
SXSJGF2020-154	中铁北京工程局集团第一工程有限公司	强-中风化石质条件下逆作巷道法施工工法	夏学、朱守龙、张成、辛宁、何鹏飞
SXSJGF2020-155	西安建工第五建筑集团有限公司	高压弧形放电安全防护施工工法	陈新波、张欢、王嘉琪、屈瑞强、李云亮
SXSJGF2020-156	西安天风建筑安装工程有限公司	构造柱顶部工具式喇叭斗施工工法	王永洲、路平勋、苏荣刚、焦佛宝、李少磊
SXSJGF2020-157	西安天风建筑安装工程有限公司	施工现场工具式楼梯间防护工法	李晓康、路平勋、王永州、焦佛宝、苏荣刚
SXSJGF2020-158	中建七局建筑装饰工程有限公司	仿汉代建筑室内高大空间藻井铝板吊顶装配式施工工法	刘雪亮、刘技行、魏旭、苏蕾蕾、周阳
SXSJGF2020-159	中国建筑第八工程局有限公司	90m 超长张弦索结构在低温条件下施工工法	姜体标、赵鹏飞、刘英生、朝格其伦、张和
SXSJGF2020-160	中国建筑第八工程局有限公司	羽状多曲无光精轧国产钛板施工工法	王懂、李有建、孙建、王慧彬、巨若冰
SXSJGF2020-161	中国建筑第八工程局有限公司	173m 超大跨深基坑钢混组合内支撑体系施工工法	杜向辉 范良华 轩超 李磊 张文鹏

SXSJGF2020-162	上海绿地建设(集团)有限公司	HF型复式榫槽轻质模块装配式墙体施工工法	裴朋帅、王珀、贾天宋、赵大为、张博
SXSJGF2020-163	陕西建总安装工程有限公司	新型等电位端子箱制作及安装工法	赵明、赵正亮、张亚平、靳亚斌、赵宁
SXSJGF2020-164	陕西省设备安装工程有限公司	通风空调系统双平口柔性短管施工工法	郭卫平、邓辉、王龙、翟红卫、尹晨
SXSJGF2020-165	陕西省设备安装工程有限公司	汽冷分离器高温快速疏通施工工法	罗宏科、寇建国、田阳、陈跃、石立军
SXSJGF2020-166	陕西建工安装集团有限公司	采用自制冲孔装置预制多规格支吊架施工工法	南永涛、寇建国、田阳、齐长云、石立军
SXSJGF2020-167	陕西建工安装集团有限公司	L型楼板预留洞支撑防护施工工法	刘宾灿、李超、马强、李兴武、许军峰
SXSJGF2020-168	陕西建工安装集团有限公司	采用磁吸接地线焊接施工工法	张鸿涛、寇建国、田阳、齐长云、石立军
SXSJGF2020-169	陕西建工安装集团有限公司	受限空间储罐拱顶施工工法	张秦龙、第五飞飞、田阳、贺世杰、寇建国
SXSJGF2020-170	陕西建工安装集团有限公司	建筑防排烟竖向金属风管施工工法	冯璐、李超、马强、刘宾灿、李兴武
SXSJGF2020-171	陕西建工安装集团有限公司	金属风管严密性测试工法	马哲、王岫、马强、刘茂、李兴武
SXSJGF2020-172	陕西建工第六建设集团有限公司	施工现场智能节水喷淋系统施工工法	李军利 张西峰 王伟 张凡 白艳廷
SXSJGF2020-173	陕西建工第六建设集团有限公司	电井一次预埋装配槽盒施工工法	王伟 李军利 张瑞利 芦涛 杨小伟
SXSJGF2020-174	陕西建工第十一建设集团有限公司	铝合金模板UPVC排水管预埋及管道安装施工工法	贺圣杰、吕争战、曹彬、周磊、党元盈
SXSJGF2020-175	陕西建工第三建设集团有限公司	超高空间照明系统钢配管组合安装施工工法	杨佳、解勇、吴伟、崔鹏博、马佳
SXSJGF2020-176	陕西建工第三建设集团有限公司	椭圆风管板式插接组件连接施工工法	崔建强、马勇、陈代常、苏波、吴伟
SXSJGF2020-177	陕西建工第四建设集团有限公司	管道套管卡具式施工工法	吕朋、刘娟星、王敏、冯华、党西刚
SXSJGF2020-178	陕西建工第七建设集团有限公司	地下管廊电力支架标准化预制安装施工工法	张宏兵、韩涛、冯晓斌、冉继华、何建升
SXSJGF2020-179	陕西建工第八建设集团有限公司	厂房大空间穿岩棉夹芯板的风管支架制作安装施工工法	康斌、郭峰、冯晨、郭超、费浩东
SXSJGF2020-180	陕西建工第十三建设有限公司	金属屋面采光导管照明系统施工工法	李大卫、唐友强、王弘起、闫雄雄、宋涛

SXSJGF2020-181	陕西建工第九建设集团有限公司	水平成排线槽分支施工工法	王荣、马俊虎、何毅、任晓强、杨兴浩
SXSJGF2020-182	陕西建工神木建设有限公司	压缩机基础顶板预埋钢管精准安装施工工法	张兆、杨学云、曹保明、解文艳、王帅
SXSJGF2020-183	中建安装集团有限公司	网架结构综合支架施工工法	雷业新、杨仪威、倪琪昌、燕雕、杨亮
SXSJGF2020-184	陕西航天建设集团有限公司	伞形卡支架接闪带施工工法	许景刚、杨超、雷承斌、赵锦辉、任秦
SXSJGF2020-185	西安天风建筑安装工程有限公司	钢结构厂房窗户防水工艺改进施工工法	路锋、王猛、吴强、尤梓玉、王军刚
SXSJGF2020-186	陕西送变电工程有限公司	智能变电站二次设备安装(光缆光纤)施工典型施工工法	王媛、张茜楠、车菁、弋于森、边程
SXSJGF2020-187	中建三局第三建设工程有限责任公司	不停运机电改造工程狭小空间机房施工工法	吴光海、彭春升、贺家虎、王德武、杜琼
SXSJGF2020-188	中国建筑第八工程局有限公司	LID 理念下渗透式雨水管路施工工法	戚建、文哲、景磊、张皓、陈胜
SXSJGF2020-189	中国建筑第八工程局有限公司	基于“FMA”模式下一体化提升泵站装配施工工法	文哲、陈胜、戚建、景磊、张皓
SXSJGF2020-190	中建八局西北建设有限公司	管道井套管直埋施工工法	王慧彬、李有建、孙建、王懂、赵年珍
SXSJGF2020-191	宝鸡建安集团股份有限公司	可曲挠橡胶软连接限位装置施工工法	吴兵、胥永宁、毛浓智、韩宇龙、马军卫
SXSJGF2020-192	陕西化建工程有限责任公司	内孔焊式固定管板换热器施工工法	郭志鹏、林雅岚、苏韩、朱瑞锋、吕芳林
SXSJGF2020-193	中国水利水电第三工程局有限公司	大中型轴流转浆式水轮机整体吊装工法	何海鹏、韩小亮、陈忠伟、马曦伟、郑继光

关于对青岛福瀛建设集团有限公司等十二家企业工程业绩弄虚作假的通报

陕建发〔2021〕16号

各设区市住房和城乡建设局，杨凌示范区住房和城乡建设局、西咸新区住房和城乡建设局，韩城市、神木市、府谷县住房和城乡建设局，各相关单位：

近期，全省各级住建部门对工程项目入库业绩抽查核实，发现以下建筑企业填报的工程业绩为虚假业绩。

一、青岛福瀛建设集团有限公司填报的位于延安市富县、榆林市横山区、咸阳市兴平市和武功县、汉中市西乡县的工程业绩。

二、福建闽电电力工程有限公司填报的位于榆林市横山区的工程业绩。

三、陕西云晖建筑工程有限公司填报的位于榆林市榆阳区和横山区的工程业绩。

四、文山市星盛建筑工程有限公司通过陕西杰琨强建筑工程有限公司和陕西润嘉信建筑工程有限公司填报的位于榆林市吴堡县的工程业绩。

五、长春建设集团股份有限公司通过陕西崇泰建设工程有限公司、陕西文坤实业有限责任公司、陕西新鼎德聚建筑工程有限公司填报的位于延安市的工程业绩。

六、云南岱恩建设工程有限公司通过陕西润嘉信建筑工程有限公司、陕西杰琨强建筑工程有限公司、西安鄠邑建设集团通和建筑劳务有限公司

填录的位于榆林市子洲县的工程业绩。

根据住房城乡建设部《建筑市场信用管理暂行办法》(建市〔2017〕241号)、《关于推动建筑市场统一开放的若干规定》(建市〔2015〕140号),以及我厅《关于省建筑市场监管与诚信信息一体化平台工程项目数据实行分级管理的通知》(陕建管函〔2019〕1118号)要求,对上述企业业绩入库弄虚作假行为通报如下:

一、将青岛福瀛建设集团有限公司、福建闽电电力工程有限公司、文山市星盛建筑工程有限公司、长春建设集团股份有限公司、云南岱恩建设工程有限公司5家企业清出陕西建筑市场,删除已入库工程项目业绩,不良行为记入陕西省建筑市场监管和诚信信息一体化平台,并函告注册地省级住房城乡建设主管部门进一步处理。

二、对陕西云晖建筑工程有限公司进行全省通报,删除已入库工程项目业绩,不良行为记入陕西省建筑市场监管和诚信信息一体化平台。

三、对陕西杰琨强建筑工程有限公司、陕西润嘉信建筑工程有限公司、陕西崇泰建设工程有限公司、陕西文坤实业有限责任公司、陕西新鼎德聚建筑工程有限公司、西安鄠邑建设集团通和建筑劳务有限公司进行全省通报,不良行为记入陕西省建筑市场监管和诚信信息一体化平台。

同时,对延安市和延安市富县,榆林市横山区、榆阳区、吴堡县和子洲县,咸阳市兴平市和武功县,汉中市西乡县负责工程项目入库审核的住建主管部门予以全省通报批评。

全省建筑市场监管和诚信信息一体化平台(以下简称“省一体化平台”)是实现建筑市场行为和施工现场监管互联互通的有效措施,为企业资质申报、参与招投标活动、展示企业实力提供了信息化支持。各级住房

和城乡建设主管部门要提高思想认识,建立完善省一体化平台各业务审核办理管理制度;强化服务意识,安排专人负责,加强对建筑企业各类信息录入指导和咨询,提高政务效能;在企业各类业务审核办理中严防吃拿卡要,不作为、乱作为。省住建厅将适时组织开展企业工程业绩抽查工作,对存在制度不健全、责任不清、各类业务审批不严格的,将约谈部门负责人,予以全省通报批评;涉嫌违法犯罪的,移交有关部门依法依规处理。望各地主管部门以此为戒,加强管理,严防此类事情再次发生。

陕西省住房和城乡建设厅

2021年1月22日



关于做好住房和城乡建设部建设工程企业资质 审批权限下放试点工作的通知

陕建发〔2021〕57号

各设区市住房和城乡建设局，杨凌示范区住房和城乡建设局，西咸新区住房和城乡建设局，韩城市、神木市、府谷县住房和城乡建设局，各行政审批局：

根据《住房和城乡建设部办公厅关于开展建设工程企业资质审批权限下放试点的通知》（建办市函〔2020〕654号）、《住房和城乡建设部办公厅关于扩大建设工程企业资质审批权限下放试点范围的通知》（建办市函〔2021〕93号）要求，住房和城乡建设部在我省开展建设工程企业资质审批权限下放试点。为确保试点工作顺利开展，结合我省实际，现将有关事项通知如下：

一、试点时间

2021年3月15日至6月30日。

二、试点内容

除最高等级资质（综合资质、特级资质）和需跨部门审批的资质外，原由住房和城乡建设部负责审批的其他资质审批权限（包括重组、合并、分立、变更）下放至我省。试点下放审批权限的资质类别详见附件。

三、申报途径

2021年3月15日起，注册地在我省的企业可通过陕西省政务服务网登录，就上述试点范围内的资质向我厅提出行政许可申请。有关办事指南、申报流程和材料清单，可通过陕西省住房和城乡建设厅具体审批事项的办事指南查询。

四、业绩和人员入库

1.企业开展资质申请前需将用于申请资质的项目业绩、人员信息录入至相关平台，供资质审核时提取使用。其中，建筑业企业、工程监理企业、

勘察设计公司代表工程业绩录入“陕西省建筑市场监管与诚信信息一体化平台”，项目业绩应符合法定建设程序，相关工程建设资料齐全，否则不予认可。

2.按照《住房和城乡建设部关于对全国建筑市场监管公共服务平台工程项目数据实行分级管理和开展数据专项治理等工作的通知》（建市招函〔2019〕48号）要求，目前已入库的工程数据统一确认为D级，根据企业意愿自主申请提供工程业绩相关材料，分别提交项目所在地县、市、省级住房城乡建设主管部门逐级升至C、B、A级，平台标记为A级的工程项目直接作为有效业绩认定，不再进行项目业绩核查，B级、C级均需组织项目业绩实地核查，D级不得作为企业申请资质晋升的项目业绩。

3.各市、县级住房城乡建设主管部门应严格审核把关录入平台的项目业绩、技术人员信息等数据，并配合做好试点过程中企业代表工程业绩、技术人员信息等核查工作。

五、审批方式

为确保承接工作平稳过渡，建筑工程、市政公用工程施工总承包一级资质和房屋建筑工程、市政公用工程监理甲级资质采用告知承诺制方式审批，其他资质采用我厅现有审批方式，按照《行政许可法》《建筑业企业资质管理规定》《工程监理企业资质管理规定》和《建设工程勘察设计资质管理规定》进行审查并公示审查意见。在新资质标准出台前，我厅仍按现行资质标准进行审批。

涉及审批权限下放资质类别的重组、合并、分立，按照《住房和城乡建设部关于建设工程企业发生重组、合并、分立等情况资质核定有关问题的通知》（建市〔2014〕79号）、《住房和城乡建设部办公厅关于进一步做好建设工程企业资质告知承诺制审批有关工作的通知》（建办市〔2020〕59号）和《陕西省住房和城乡建设厅关于进一步明确建筑业企业发生重组、合并分立等情况有关问题的通知》（陕建发〔2020〕70号）执行。

六、资质证书颁发

试点期内有关资质改为颁发电子证书,不再颁发纸质证书。电子证书纳入省电子证照系统统一管理,有关电子证书的样式和使用管理要求,按照《关于实行住建领域企业资质电子证书的通知》(陕建发〔2019〕1191号)执行。试点下放范围的资质证书,如涉及企业名称、法定代表人、注册地址、注册资本等企业信息变更需要换证的,统一换发本省电子证书。原资质证书既有下放试点资质,又有未下放试点资质的,取得下放省级试点资质电子证书后,需先凭资质证书原件到省厅综合服务中心窗口备注已取得资质类别并加盖公章,再按照要求到住房和城乡建设部换取未下放省级的新证书。

七、事中事后监管

工程业绩和技术人员信息核查过程中,经各县、市级住房城乡建设主管部门核查不合格的,我厅不再组织重新核查;上报核查结果合格的,将组织专家进行实地核查。对于工程业绩和技术人员信息录入、提供核查报告中弄虚作假的企业和住房城乡建设主管部门,将严肃查处申报企业、建设行政主管部门分管领导和具体负责人的责任,并通报全省。申报企业列入建筑市场“黑名单”,三年内不受理其相应企业资质申请事项;造成建设单位或其他相关单位和个人损失的,由申报企业承担相应的法律后果。各县级以上住房城乡建设主管部门应将企业和个人诚信记录与行业监管结合,对企业违法失信行为开展联合惩戒,在社会信用体系建设、行业准入清出等方面实施联动。

试点过程中遇有相关问题,直接向我厅建筑市场管理办公室反映。我厅将积极探索深化审批制度改革,进一步优化审批流程,精简申报材料,提高行政许可效率。

附件:试点下放审批权限的资质类别

陕西省住房和城乡建设厅

2021年3月23日

附件

试点下放审批权限的资质类别

一、勘察资质

岩土工程、岩土工程勘察（分项）、岩土工程设计（分项）、岩土工程物探测试检测监测（分项）、水文地质勘察、工程测量专业甲级资质。

二、设计资质

（一）建筑、市政、煤炭、化工石化医药、石油天然气（海洋石油）、电力、冶金、军工、机械、商物粮、核工业、轻纺、建材、农林行业及专业设计甲级资质。

（二）建筑工程事务所资质。

（三）工程设计专项甲级资质。

三、施工资质

（一）建筑工程、市政公用工程、电力工程、矿山工程、冶金工程、石油化工工程、机电工程施工总承包一级资质。

（二）桥梁工程、隧道工程、核工程、海洋石油工程、输变电工程、钢结构工程专业承包一级资质。

四、监理资质

房屋建筑工程、市政公用工程、电力工程、矿山工程、冶炼工程、化工石油工程、机电安装工程、通信工程监理专业甲级资质。

关于转发《住房和城乡建设部 市场监管总局关于印发建设项目工程总承包合同（示范文本）的通知》的通知

陕建发〔2021〕1008号

各设区市住房和城乡建设局、市场监督管理局，杨凌示范区住房和城乡建设局、市场监督管理局，西咸新区住房和城乡建设局、市场监督管理局，韩城市、神木市、府谷县住房和城乡建设局、市场监督管理局：

为促进建设项目工程总承包健康发展，维护工程总承包合同当事人的合法权益，住房和城乡建设部、市场监管总局制定了《建设项目工程总承包合同（示范文本）》（GF-2020-0216），现将《住房和城乡建设部市场监管总局关于印发建设项目工程总承包合同（示范文本）的通知》（建市〔2020〕96号）转发你们，请抓好贯彻落实。

各级住建主管部门应认真组织学习《建设项目工程总承包合同（示范文本）》，开展形式多样的宣传贯彻活动。各地要把建设项目组织实施方式改革作为建筑业改革的重要任务，积极鼓励建设单位采用工程总承包方式实施项目建设，深入宣传，提高社会认知度。

附件：《住房和城乡建设部市场监管总局关于印发建设项目工程总承包合同（示范文本）的通知》（建市〔2020〕96号）（请登录以下网址自行下载 http://www.mohurd.gov.cn/wjfb/202012/120201208_248376.html）

陕西省住房和城乡建设厅

陕西省市场监督管理局

2021年1月8日

关于下达 2021 年度工程建设 标准制订计划的通知

陕建标发〔2021〕3 号

各设区市住房和城乡建设局、杨凌示范区住房和城乡建设局，西咸新区规划与住房和城乡建设局，韩城市住房和城乡建设局、神木市、府谷县住房和城乡建设局，陕西省建设标准设计站，各相关单位：

根据工作安排，我厅组织专家，并按程序对所征集的 2021 年度工程建设标准项目进行审查，《城镇综合管廊顶管施工技术规程》等 47 个项目列入 2021 年工程建设标准制订计划（见附件 1），《聚丙烯网格砂浆面层加固砌体结构设计做法图集》等 14 个项目列入 2021 年工程建设标准设计制订计划（见附件 2），现将有关事项通知如下：

一、列入本次项目计划的第一主编单位应全力做好项目制订牵头工作，及时有效组织相关参与单位与人员，并在 4 月 30 日前，将具体编制进度计划、项目负责人、联系人及电话报省建设标准设计站。

二、按照相关规定，在 2023 年 4 月 30 日前，列入此次计划项目未完成的，项目负责人两年内不得申请新项目。

联系人：标准定额处 冯远红 电话：029-63915780

省建设标准设计站 谭新来 电话：029-83240498

附件：1.2021 年陕西省工程建设标准制订计划汇总表

2.2021 年陕西省建筑标准设计制订计划汇总表

陕西省住房和城乡建设厅

2021 年 3 月 5 日

附件 1

2021 年陕西省工程建设标准制订计划汇总表

序号	项目名称	标准类别	适用范围和主要技术内容	主编单位	完成时间	审查结果
1	城镇综合管廊顶管施工技术规程	标准	本规程适用于利用顶管法新建、扩建、改建城镇综合管廊工程的施工与质量验收。 主要技术内容有顶管机选型、顶管工作坑的设计和施工、顶进力的计算、顶管施工的测量和导向、顶管接受措施、顶管排水等。	西安建筑科技大学	2022 年 10 月	同意立项
2	城市轨道交通暗挖车站施工技术规程	标准	本标准适用于陕西地区轨道交通暗挖车站工程设计与施工技术规范。 主要技术内容包括：总则、术语和符号、基本规定、设计（运营、车辆、限界、土建工程和机电设备）、施工（施工降水、地层超前支护及加固、土方开挖、初期支护、桩基施工、结构防水、二次衬砌、砌体工程、附属工程）、监控量测、质量验收、标准用词说明。总则、术语和符号、基本规定、设计、施工、质量检验、监测等。	陕西中建三局建设工程有限公司、陕西建工集团股份有限公司、西安科技大学	2021 年 12 月	同意立项
3	高效空调机房设计及能效监测标准	标准	适用范围：适用于新建、扩建、改建的民用建筑的空调系统的节能设计。 主要技术内容：1.总则、2.术语、3.基本规定、4.高效空调机房系统设计以及设备的选择、5.能效监测、6.评价标准，7.运行维护	中联西北工程设计研究院有限公司	2022 年 10 月	同意立项
4	施工企业现场安全资料管理规程	标准	适用范围：适用于施工企业房屋建筑和市政基础设施工程的施工现场安全资料的策划、编制、填写、收集、整理以及管理。 主要技术内容：（1）安全资料管理体系：对施工单位在施工过程中安全资料管理、监督和检查责任进行明确规定。（2）施工安全资料分类：基础性资料、各专业资料。（3）基础性资料：安全生产责任制落实、安全管理目标分解、对施工过程中危险源的识别和分类、应急预案、检查改进等的安全管理及资料形成进行规定。	陕西省建设工程质量安全监督总站	2021 年 12 月	同意立项

5	陕西省建设工程全过程质量控制管理规程	标准	适用于陕西省行政区域内的新建、扩建、改建等建设工程项目。主要技术内容:1、建设工程全过程质量控制管理的条件、程序和原则。2、建设工程全过程质量控制管理的依据、内容、规定和标准要求。3、建设工程全过程质量控制管理方法、资料文件及要求。4、建设工程全过程质量控制管理的评估办法,结果等。	陕西省建筑业协会、中建八局第一建设有限公司、中明建投建设集团有限公司	2022年10月	同意立项
6	建筑工程资料管理规程	标准	本标准使用范围为陕西省境内新建、扩建、改建的工业与民用建筑(包含室外工程、仿古建筑)、市政公用、园林绿化工程的资料管理。 主要技术内容:1 总则,2 术语,3 基本规定,4 资料的分类,5 工程资料,6 资料整理与归档。	陕西省建筑业协会、陕西省建设工程质量安全监督总站、陕西建工集团股份有限公司	2022年6月	同意立项
7	预制桩复合地基技术标准	标准	适用于陕西省工业与民用建(构)筑物中的预制桩复合地基的设计、施工及其验收,其它刚性桩复合地基可参考使用。 主要技术包括:总则、术语符号、基本规定、勘察、设计、施工、质量检查与验收。	陕西省建筑设计研究院(集团)有限公司;建华建材(陕西)有限公司。	2021年6月	同意立项
8	体育建筑工艺标准	标准	适用范围:本标准适用于供比赛和训练用的体育场、体育馆、游泳池和游泳馆的新建、改建和扩建工程设计、施工。 主要技术内容:总则、术语和定义、体育场地设施、辅助功能设施、智能化系统设施、体育建筑导视标识、智能化系统工程审核检查、附录等。	陕西体育馆协会、西安建筑科技大学设计研究总院	2021年12月	同意立项
9	湿陷性黄土地区建筑边坡治理技术规程	标准	本规程适用于陕西省范围内湿陷性黄土建筑边坡工程的设计、施工、监测及检测验收工作。 本规程的主要技术内容包括:1. 总则;2. 术语和符号;3. 基本规定;4. 坡率法;5. 重力式挡墙;6. 悬臂式挡墙和扶壁式挡墙;7. 锚杆(索);8. 锚杆(索)挡墙;9. 桩板式挡墙;10. 坡面防排水;11. 坡面防护与绿化;12. 监测;13. 检测与验收。	中国有色金属工业西安勘察设计研究院有限公司	2023年4月	同意立项

10	近零能耗建筑节能设计及评价标准	标准	适用范围：适用于近零能耗建筑的设计、施工、运行和评价。 主要技术内容：建筑围护结构的热工性能；建筑性能化及遮阳设计；能源设备和系统的能效；建筑的冷热桥及气密性设计；供能供热、新风热回收及通风系统设计；照明及能耗监测；评价	中联西北工程设计研究院有限公司	2022年12月	同意立项
11	净零能耗建筑技术导则	标准	适用范围：适用于新建、扩建、改建的民用建筑的空调系统的节能设计。 主要技术内容：建筑围护结构的热工性能；可再生能源作为建筑能源的设计原则和措施；；碳排放量计算；经济性分析	中联西北工程设计研究院有限公司	2023年4月	同意立项
12	小直径TBM隧洞施工技术规程	标准	适用范围：适用于基岩山区城市的地下管廊、海绵城市的地下水库等工程，以及水利、水电、矿山、交通等不同行业的小型直径和断面的圆形、大断面的城门洞型和马蹄形等等异形隧洞工程。 主要技术内容：术语，基本规定，施工准备，施工测量、施工通风、供排水及供电，管片及仰拱预制块制作，掘进与支护，特殊地段施工，施工运输，TBM解体，设备维修与保养，监测与预警，施工安全与环境保护，质量检查与验收。	中国电建集团西北勘测设计研究院有限公司	2022年12月	同意立项
13	黄土地区浅埋暗挖隧道施工技术规程	标准	本册技术规程主要适用于湿陷性黄土地区的暗挖隧道施工。主要包含的技术内容有：湿陷性黄土地区暗挖隧道施工技术相关标准要求、质量控制要点及要求、安全管控要求和预防措施以及标准化建设要求。	陕西建工集团股份有限公司	2021年12月	同意立项
14	陕西省建筑工程铝合金模板技术规程	标准	适用范围：本规程适用于建筑工程铝合金模板施工技术应用。 主要技术内容：总则；术语符号；基本规定；材料与配件；运输与保管深化与设计；铝模的施工；检查与验收；维修与保养；季节性施工；	陕西建工第五建设集团有限公司、省建设工程质量安全总站	2021年10月	同意立项
15	超低能耗建筑施工工艺标准	标准	本规程适用于陕西省内新建、改建、扩建的超低能耗建筑的施工；主要内容包括装配化是施工准备、墙体工程、门窗工程、屋面工程、楼面地工程、验收等内容。	陕西建工第五建设集团有限公司	2021年12月	同意立项

			主要内容：断热桥施工技术；气密性封堵技术；保温施工技术；被动窗安装技术；屋面保温及防水施工技术。			
16	钢桥面改性聚氨酯混凝土铺装应用技术规程	标准	范围：公路和市政新建、改扩建和养护的钢桥面铺装工程、混凝土桥梁铺装工程 主要技术内容：改性聚氨酯混凝土的结构形式、技术要求、试验方法、检验规则、标注、包装、运输及存储等要求，并给出了应用技术指南。	西安市政设计研究院有限公司、宁波路宝科技实业集团有限公司	2021年12月	同意立项
17	桥梁粘滞阻尼器应用技术指南	标准	范围：公路、市政桥梁 主要技术内容：桥梁粘滞流体阻尼器的外形、分类及型号、技术要求、试验方法、检验规则、标志、包装、运输及储存、安装养护的要求，并给出了应用技术指南。	西安市政设计研究院有限公司、江苏工邦振控科技有限公司	2021年12月	同意立项
18	城市钢箱梁桥技术标准	标准	适用于城市钢箱梁桥的设计、施工和养护指导，主要内容包括城市钢箱梁桥的材料，设计计算理论，结构形式和构造要求，施工工艺、工法以及养护等基本要求 and 规定。	西安市政设计研究院有限公司、中建三局集团有限公司	2022年12月	同意立项
19	砂加气混凝土外墙保温复合砌块技术规程	标准	适用于建筑物外围护承重及非承重墙体，集建筑围护和保温功能于一体。 主要技术内容：1.砂加气混凝土保温复合砌块外围护墙体的设计；2.砂加气混凝土保温复合砌块产品的材料；3.砂加气混凝土保温复合砌块产品的施工；4.砂加气混凝土保温复合砌块产品的质量验收。	陕西凝远新材料科技股份有限公司	2022年8月	同意立项
20	城镇桥梁环氧沥青铺装技术规程	标准	适用范围：城镇新建或改建钢结构桥及混凝土桥桥面环氧沥青铺装及验收。 主要技术内容：1.范围，2.规范性引用文件，3.术语、定义和缩略语，4.一般规定，5.桥面铺装结构设计，6.材料技术要求，7.混合料配合比设计，8.桥面基底处理，9.防水粘结层及粘层施工，10.环氧沥青混凝土施工，11.施工质量控制及验收。	中建丝路建设投资有限公司 中建三局集团有限公司	2022年6月	同意立项
21	非承重清水烧结陶土砖幕墙应用技术规程	标准	本规程适用于新建、改建和扩建的居住建筑、公共建筑和工业建筑中采用清水烧结陶土砖幕墙的选材、结构设计、施工与质量验收。 主要技术内容：1 总则；2 术语和符	陕西建工洋西建设有限公司 陕西省建筑科学研究院	2021年12月	同意立项

			号; 3 基本规定; 4 原材料要求; 5 清水陶土砖幕墙性能; 6 结构设计; 7 施工; 8 质量检验和评定	有限公司		
22	陕西省农村建筑节能技术规范	标准	本规范适用于农村新建、改建和扩建的居住建筑节能设计、施工、验收。 主要内容包括农村节能的相关评估标准、设计标准、施工标准、验收标准。	陕西省土木建筑设计研究院有限公司	2021年 8月	同意 立项
23	陕西省地下式污水处理厂工程技术导则	标准	本工程技术导则适用于指导和支撑地下式污水处理厂的规划设计、工程建设和运行管理,尤其是工艺方案选择、布置方案选择、工艺设计、建筑结构设计、电气自控设计、以人为本的健康防护设计以及环境融合等,并作为规划、消防、环评等审批的参考依据。 本设计导则规定了地下式污水处理厂工程的总体布局、系统与设施、建筑与结构、安全与消防、景观与环境、施工与移交、运行与维护内容	中国建筑西北设计研究院有限公司 中国市政工程华北设计研究总院有限公司	2021年 10月	同意 立项
24	海绵城市建设设计文件技术深度及审查要点	标准	适用范围:适用新建、改建、扩建建设项目中的建筑与小区类、城市绿地与广场(城市绿化建设工程)、城市道路、城市水系类等建设项目海绵城市建设设计内容。 主要技术内容:建筑与小区、城市绿地与广场(城市绿化建设工程)、城市道路及城市水系类海绵城市设计文件组成、内容与深度,以及上述工程海绵城市专项设计审查要点。	中联西北工程设计研究院有限公司、中国电建集团西北勘测设计研究院有限公司、西安市政设计研究院有限公司	2021年 6月	同意 立项
25	城镇老旧小区改造数字化测绘技术规程	标准	本规范的适用范围为:陕西省城镇老旧小区改造数字化测绘工作,并可作为全国城镇老旧小区改造数字化测绘的参考依据。 主要技术内容:老旧小区现状普查:文字、图像、视频、已有测绘资料及其它相关资料。老旧小区测量:控制测量、地形测量、建筑平、立、剖面测量(点云数据处理)。老旧小区管线探测:管线探查、管线测绘。老旧小区三维建模:无人机倾斜摄影测量、三维激光扫描,三维模型建立、模型纹理采集。老旧小区数字成果建库:数据结构设计、数据库系统设计、数字测绘成果入库。	机械工业勘察设计研究院有限公司	2023年 4月	同意 立项

26	陕西省城市轨道交通上盖结构隔震设计指南	标准	适用范围：本规范适用于新建、改建城市轨道交通地铁上盖建筑结构的隔震设计，适用于抗震设防烈度为6度及以上地区新建城市轨道交通地铁上盖结构和既有城市轨道交通上盖结构抗震加固的隔震设计、施工、验收和维护。 主要技术内容：当遭受相当于本地区设防烈度的设防地震时，隔震建筑基本完好；当遭受罕遇地震时，可能发生损坏，经修复后可继续使用；当遭受极罕遇地震时，不致倒塌或发生危及生命的严重破坏。	长安大学、 中铁第一勘察设计院集团有限公司	2022年 12月	同意 立项
27	高分子防护虹吸排水收集系统应用技术规程	标准	适用范围：陕西省新建、扩建和改建的工业与民用建筑工程和市政工程中具有一定覆土厚度的大面积地下建（构）筑物顶板的渗透雨水排除或再利用工程的设计、施工及验收、管理与维护。 主要技术内容：高分子防护虹吸排水收集系统是具有顶板防护、渗透雨水排除、兼有雨水收集回用等多功能为一体的技术集成产品。	陕西省建筑设计研究院（集团）有限公司	2021年 10月	同意 立项
28	陕西省老旧小区综合改造技术标准	标准	1.适用范围 陕西省城市或县城（城关镇）建成年代较早、失养失修失管、市政配套设施不完善、社区服务设施不健全、居民改造意愿强烈的住宅小区（含单栋住宅楼）的综合改造工作。 2.主要技术内容 本标准的主要技术内容是1总则、2术语、3.基本规定、4室外环境、5道路与停车、6配套设施、7房屋、8建筑结构、9建筑设备、10施工与验收。	陕西省城乡规划设计研究院	2022年 6月	同意 立项
29	民用建筑新风系统工程应用技术规程	标准	本标准适用于西安市居住建筑新风系统的设计、施工、运行和评价。	中国建筑西北设计研究院有限公司	2021年 12月	同意 立项
30	居住建筑健康设计标准	标准	本标准适用于陕西省行政区内新建、改建和扩建的居住建筑健康性能设计。 本标准的主要技术内容包括：1总则、2术语、3基本规定、4基地与平面、5建筑设计、6建筑材料与全装修设计、7建筑物理环境设计、8供暖、通风与空气调节系统设计、9给排水设计、10电气设计。	中国建筑西北设计研究院有限公司、西安市绿色建筑科学技术研究会	2021年 12月	同意 立项

31	公共厨房 污染及废 弃物处理 设计标准	标准	公共厨房油烟、废水、厨房垃圾及振动 噪声的处理和控制系统的的设计	中国建筑西 北设计研究 院有限公司	2021年 12月	同意 立项
32	公共建筑 健康设计 标准	标准	本标准适用于陕西省行政区内新建、改 建和扩建的公共建筑健康性能设计。 本标准的主要技术内容包括：1 总则、 2 术语、3 基本规定、4 基地与平面、5 建筑设计、6 建筑材料与全装修设计、 7 建筑物理环境设计、8 供暖、通风与 空气调节系统设计、9 给排水设计、10 电气设计。	中国建筑西 北设计研究 院有限公司、西安市 绿色建筑科 学技术研 究会	2022年 6月	同意 立项
33	景观水体 循环及处 理技术规 程	标准	适用于新建、扩建、改建的水景工程。 主要技术内容包括：水景的分类、系统 组成，循环方式设计、水质处理、控制 方式、施工、调试、验收及后期的维护 管理规定。	中国建筑西 北设计研究 院有限公司	2022年 6月	同意 立项
34	再生细石 混凝土应 用技术规 程	标准	适用范围：本规程适用于新建、改建和 扩建的居住建筑、公共建筑和工业建筑 中采用建筑垃圾再生粗、细骨料全部或 部分取代天然粗、细骨料配制的再生细 石混凝土的选材、配合比设计、生产、 施工与质量验收。 主要技术内容：1 总则；2 术语和符号； 3 基本规定；4 原材料要求；5 混凝土 性能；6 配合比设计；7 生产与运输； 8 施工；9 质量验收	陕西省建筑 科学研究院 有限公司 西安市市政 建设（集团） 有限公司	2021年 12月	同意 立项
35	预应力钢 结构施工 技术规程	标准	本标准适用范围：陕西省内预应力钢结 构工程中拉索的采购、场内运输、展开、 安装、张拉、维护及相应对拉索材料、 索节点、钢结构的要求。 本标准主要内容为：1 总则。2 术语、 符号。3 一般规定。4 施工阶段设计和 分析。5 拉索制作与安装。6 钢构制作 和安装。7 索节点制作和安装。8 拉索 场内运输和展开。 9 拉索安装。10 拉索张拉及索力调整。 11 索节点和索头涂装。12 施工测量、 监测和验收。13 施工维护和后期维护。 14 施工安全和环保。15 相关附录。	陕西建工集 团股份有限 公司 陕西省建筑 科学研究院 有限公司	2022年 12月	同意 立项

36	城市轨道交通工程穿越土遗址振动控制与监测标准	标准	本规范适用于轨道交通工程在设计、施工、运营阶段穿越土遗址（含古遗址和属于土遗址类型的古墓葬）时的振动控制及监测技术参数。 主要技术内容：1、总则；2、术语、符号；3、土遗址结构的容许振动标准；4、城市轨道交通产生的振动对土遗址影响的评估；5、城市轨道交通振动的传播；6、土遗址结构动力特性和响应的计算；7、土遗址结构动力特性和响应的测试；8、监测标准；9、防振措施。	西安建筑科技大学	2022年12月	同意立项
37	建设工程消防验收档案归档标准	标准	适用范围：特殊建设工程和备案抽查中被确定为抽查对象的建设工程消防验收备案档案归档。 主要技术内容：总则；术语；基本规定；归档要求；立卷；归档；验收移交。	陕西省建设工程消防技术服务中心	2021年12月	同意立项
38	城市建设工程远程监控系统技术规范	标准	适用范围：城市民用建设工程中设置自动消防设施系统的。 技术内容：基本规定、系统设计、系统配置和设备功能要求、系统施工、系统验收、系统运行及维护。系统配置和设备功能要求包含用户信息传输装置、通信服务器软件工程要求、报警传输网络通信协议、基本数据项、受理软件功能要求、信息管理软件工程要求、消防设施维护管理软件功能要求、监控中心对外数据交换协议。	陕西省建设工程消防技术服务中心	2022年8月	同意立项
39	消防应急照明和疏散指示系统产品选型与施工验收技术标准	标准	适用范围：按照国家工程建设消防技术标准需要设计应急照明和疏散指示系统的建设工程； 主要技术内容：总则；术语；符号；系统设计；消防产品选型；典型场所的应用；系统施工；系统调试；检测与验收。	中国建筑西北设计研究院	2021年12月	同意立项
40	陕西省黄土地区海绵城市建设工程技术规程	标准	适用范围：本规程主要适用于陕西省黄土地区新建、改建、扩建项目的海绵城市建设的设计、施工、验收、维护管理与安全防护。县城、开发区和乡镇可参照执行。	中建水务环保有限公司、中国市政工程西北设计研究院	2021年10月	同意立项

			主要技术内容：重点针对陕西省黄土地区海绵城市建设项目中的建筑与小区、城市道路、城市绿地与广场、湿地、城市水系、沟道治理、工程技术措施、设计计算、施工、水土流失控制、固沟保塬措施等方面提出相应的控制标准、落实措施和要求。	有限公司		
41	陕西省公积金服务管理标准	标准	适用范围：适用于陕西省各市区住房公积金管理。 主要技术内容：组织管理；服务环境；服务标准；服务培训；投诉处理。	陕西省城乡规划设计研究院	2021年12月	同意立项
42	陕西省体育场馆物业服务规范	标准	本规范规定了体育场馆物业服务的术语和定义、基本要求、服务要求、服务评价与改进。 本规范适用于陕西省行政区域内选聘物业服务企业提供的体育场馆物业服务。自主管理的体育场馆物业参照执行。	陕西省物业管理协会	2021年12月	同意立项
43	陕西省住宅物业服务规范	标准	本文件规定了住宅物业管理服务总要求、综合管理、秩序维护服务、清洁卫生服务、绿化管理服务、共用部位和共用设施设备日常管理等规范性要求，以及风险管控和突发事件应对、服务质量评价与改进等管理要求。 本文件适用于陕西省行政区域内住宅物业管理服务。 本文件分为基础服务标准和分级服务标准，由低到高为四级、三级、二级、一级。基础服务标准包括物业服务基本要求、服务人员要求、财务管理、服务设施维护、服务信息管理、标识管理、制度与档案管理、承接查验服务、综合客户服务、清洁卫生服务、共用部位和共用设施设备管理、风险管控、服务质量评价与改进等技术内容，各级均应符合。	陕西省物业管理协会	2021年12月	同意立项
44	方舱式临时集中医疗救治场所设计导则	标准	本标准适用于新冠肺炎轻症确诊病例收治场所方舱医院的设计。 初步确定主要内容如下：1 总则 2 术语 3 选址与总平面 4 基本流程图 5 建筑设计 5.1 一般规定 5.2 平面布局要求	中联西北工程设计研究院有限公司	2021年12月	同意立项

			6 消防设计 7 结构设计 8 供暖通风与空气调节 9 给水排水 10 电气及智能化 11 垃圾收集及污水处理 12 设计示例			
45	工业园区规划设计规范	标准	本标准适应于工业园区的规划设计, 主要技术内容包括: 工业园区的标准词语的规定, 工业园区的分类, 园区产业发展研究, 园区选址, 园区规划设计及市政设施建设标准的设定等做出规定。	西安建筑科技大学	2022 年 6 月	同意项
46	大跨空间结构健康监测技术规程	标准	适用于大跨空间结构新建、改建、扩建工程及工程运行维护期间的监测工作。主要内容为: 1 总则; 2 术语和符号; 3 基本规定: 3.1 一般规定、3.2 监测测点规定、3.3 监测设备规定、3.4 监测系统规定、3.5 施工期间监测规定、3.6 使用期间监测规定; 4 监测方法: 4.1 应变监测、4.2 变形监测、4.3 温湿度监测、4.4 索力监测、4.5 风及风致响应监测、4.6 振动监测、4.7 地震动及地震响应监测、4.8 其他项目监测、4.9 巡视检查与系统维护; 5 监测频率; 6 监测预警; 7 监测系统集成及信息化平台: 7.1 一般规定、7.2 系统设备、7.3 系统设计、7.4 安装与调试、7.5 运行与管理; 8 监测资料整编与分析: 8.1 一般规定、8.2 项目基本资料及监测设施考证资料、8.3 监测资料整理和整编、8.4 资料分析; 9 本规范用词说明、引用标准名录; 10 条文说明等。	陕西省建筑科学研究所、长安大学	2022 年 12 月	同意项
47	陕西省绿色建筑评价技术指南	标准	适用范围: 适用于陕西省范围内各类新建民用绿色性能的(预)评价要求。改建、扩建的绿色建筑(预)评价可参照执行。 主要内容: 结合陕西地域特点, 对《绿色建筑评价标准》GB50378-2019 适应性进一步补充说明	中国建筑西北设计研究院有限公司	2021 年 12 月	同意项

附件 2

2021 年陕西省建筑标准设计制订计划汇总表

序号	项目名称	标准类别	适用范围和主要技术内容	主编单位	完成时间	审查论证结果
1	聚丙烯网格砂浆面层加固砌体结构设计做法图集	标准设计	城镇及农村砖砌体房屋的改造加固，通过聚丙烯网格砂浆面层来增强砖石砌体房屋的承载力和延性，从而达到砖石砌体抗震加固的目的。	陕西省建筑科学研究院有限公司	2022 年 10 月	同意立项
2	城市桥梁高效装配式下部结构标准设计	标准设计	适用于城市桥梁下部结构，主要内容包括便于工厂化制作、装配化施工的城市桥梁装配式桥墩、桥台设计	西安市政研院有限公司	2022 年 12 月	同意立项
3	人行道装配式栏杆标准设计	标准设计	适用于一般人行道防护栏杆，主要内容包括便于工厂化制作、装配化施工的人行道栏杆设计	西安市政研院有限公司	2021 年 12 月	同意立项
4	桥梁装配式伸缩装置	标准设计	适用范围：公路、市政桥梁 主要技术内容：伸缩装置的结构形式，命名规则，力学性能、材料及技术要求、检测方法，安装工艺与维护要求等。	西安市政研院有限公司	2021 年 12 月	同意立项
5	陕西省智慧灯杆设计标准图集	标准设计	适用范围：城镇道路 主要技术内容：结合道路等级及周边城市发展情况制定与之符合的“多杆合一”立杆设计标准，包含立杆高度、横臂外伸长度、挂载要求等值的确定。	西安市政研院有限公司	2021 年 10 月	同意立项
6	砂加气混凝土外墙保温复合砌块墙体构造图集	标准设计	适用于建筑物外围护承重及非承重墙体，集建筑围护和保温功能于一体。 技术内容：1.砂加气混凝土保温复合砌块墙体的设计；2.砂加气混凝土保温复合砌块墙体的施工。	陕西凝远新材料科技股份有限公司	2022 年 8 月	同意立项
7	陕西省二次供水标准图集	标准设计	适用范围：本图集适用于陕西省新建、扩建和改建的民用与工业建筑（包括居住小区、公共建筑等）的二次供水工程工程的设计、建设，	西安水务（集团）规划设计研	2022 年 2 月	同意立项

			不适用于再生水、直饮水、消防供水等其他二次供水工程。 主要技术内容：1.编制依据；2.设计依据；3.适用范围；4.设备基本组成及运行方式；5.设备控制原理；6.关键部件工作原理；7.设备配置；8.设备选用及注意事项；9.设备型号意义；10.选用例题；11.其他设计要点。	究院有限公司、长安大学		
8	装配式免拆模轻质钢网复合保温结构一体化建筑构造图集	标准设计	适用范围：适用于民用建筑和工业建筑框架结构、框架-剪力墙结构、剪力墙结构中的以现浇混凝土为基层墙体的建筑外墙保温工程部位的梁、柱、剪力墙。 主要技术内容：编制说明；建筑构造做法；结构构造做法。	中国建筑西北设计研究院有限公司	2021年10月	同意立项
9	装配式厨卫双面钢丝网混凝土排气道建筑构造图集	标准设计	适用范围：本产品适用于民用建筑和工业建筑框架结构、框架-剪力墙结构、剪力墙结构中的卫生间、厨房的烟气道。 主要技术内容：编制说明；建筑构造做法；结构构造做法。	中国建筑西北设计研究院有限公司	2021年12月	同意立项
10	钢结构建筑金属围护与楼面板体系新型构造图集	标准设计	适用范围：本图集适用于抗震设防烈度 ≤ 8 度地区的各类保温、隔热和降噪要求的非上人屋面的民用建筑和工业建筑。 主要技术内容：（一）说明（二）屋面、墙体做法表 1. 屋面做法及防水透气隔汽层选用表 2. 墙体做法选用表、做法选用说明 3. 屋面工程做法表 4. 墙体工程做法表（三）屋面屋面节点索引压型钢板复合保温屋面构造压型钢板复合保温卷材防水屋面构造，压型钢板复合保温直立缝滑动屋面构造 波形树脂采光板复合屋面构造， （四）墙体，墙体节点索引，压型钢板复合保温墙体（竖向排板）构造，压型钢板复合保温墙体（横向排板）构造，夹芯板墙体构造，采光板墙体构造（五）楼板，楼板节点索引。一种钢结构高层住宅现浇混凝土楼板钢木混合支撑结构，压型钢板组合楼板，钢筋桁架楼承板	中国启源工程设计研究院有限公司、陕西华邦建设工程有限公司	2021年12月	同意立项

11	城镇浅埋式地下人行通道标准化设计图集	标准设计	我国大中型城市市政道路地下，地下人行通道工程标准化设计	西安市政研有限公司	2021年10月	同意立项
12	设区老年人服务设施建筑设计标准	标准设计	适用范围：适用于陕西省新建、改建、扩建设计的设区老年人服务设施 主要技术内容：总则；术语；基本规定；基地与总平面图；建筑设计；专门要求‘建筑设备。	中国建筑西北设计研究院有限公司	2021年10月	同意立项
13	住宅厨房、卫生间L型构件装配式排气道系统图集	标准设计	本图集适用于住宅厨房、卫生间垂直共用排气道系统的设计、安装与验收。 本图集主要内容包括：1 厨房、卫生间排气道系统的基本组成、2 厨房、卫生间排气道系统的平面布置及系统图、3 排气道系统的装配节点详图、4 排气道系统出屋面构造详图。	中国建筑西北设计研究院有限公司	2021年10月	同意立项
14	陕西省装配式建筑部品部件技术信息标准设计	标准设计	适用于在陕西省采用装配方式建造民用建筑时，设计单位和施工单位方便选择适合其自身需要的部品部件。 主要技术内容包括前言、目录、编制说明、装配式部品部件生产厂家简介、竖向承重类部品部件、水平承重类部品部件、外围护墙板类部品部件、内隔墙板类部品部件、模块化部品部件、钢结构部品部件。	陕西省建筑设计研究院（集团）有限公司	2022年2月	同意立项

渭南市常用建筑材料价格

(第一季度)

编者声明：本参考价格是我站经过调查、分析、整理完成的力求反映市场的价格情况，并非“政府定价”或者“政府指导价”，仅供工程计价时参考。

本参考价格已综合考虑了材料原价、包装费、运杂费（含损耗和采购保管费等）。

一、钢材

材料名称	规格	单位	价格(元)	备注
冷拔丝	Φ 4-5	t	5020.00	
线材(高线)	Φ 6.5-10	t	4850.00	
线材(普线)	Φ 6.5-10	t	4800.00	
圆钢	I级 Φ 10 以下综合价格	t	4850.00	
	I级 Φ 10 以上综合价格	t	4800.00	
螺纹钢	II级 Φ 10 以上综合价格	t	4850.00	
	III级 Φ 10 以上综合价格	t	4800.00	
	IV级 Φ 10 以上综合价格	t	5000.00	
盘螺	II级 Φ 10 以下综合价格	t	4880.00	
彩涂钢板	0.25mm-0.57mm×1000	t	6700.00	
冷轧薄钢板	δ =0.5-3mm 综合价格	t	5800.00	
热轧薄钢板	δ =0.5-4mm 综合价格	t	5500.00	
热轧中厚钢板	δ =4.5-22mm 综合价格	t	5100.00	
焊接钢管	DN15~200mm 综合价格	t	5400.00	
热轧工字钢	I级 10#-70#综合价格	t	5000.00	
热轧扁钢	-30×3~50×5mm 综合价格	t	4750.00	
热轧等边角钢	∠30×3~100×10mm 综合价格	t	4700.00	
热轧槽钢	6.3~28# Q325 综合价格	t	4800.00	
镀锌薄钢板	δ =0.5~1.5mm 综合价格	t	6800.00	
碳钢无缝钢管	Φ 14- Φ 325 综合价格	t	7000.00	
不锈钢无缝钢管(厚壁 304)	Φ 14- Φ 325 综合价格	t	23500.00	
不锈钢管(薄壁 304)	扶手、栏杆等装饰管	t	18900.00	
不锈钢管(薄壁 201)	扶手、栏杆等装饰管	t	12000.00	
镀锌钢管	DN15~200mm 综合价格	t	5900.00	
镀锌型材	综合价格	t	5800.00	
碳钢型材	综合价格	t	5700.00	

材料名称	规格	单位	价格(元)	备注
H型钢	不分规格 综合价格	t	5700.00	
铁钉	2#--5#	kg	5.50	
镀锌铁丝	8#	kg	5.70	
	12#	kg	5.90	
	20#-22#	kg	6.40	
钢焊条	J422	kg	5.80	
予应力碳素钢丝	Φ3~6 mm	t	6700.00	
予应力刻痕钢丝	Φ5~8 mm	t	5050.00	
低碳冷拔钢丝	Φ3~6 mm	t	5200.00	
低碳盘条钢筋(盘元)	Φ6.5 - 12 mm HPB195	t	5100.00	
高速线材	Φ6.5~12 mm HPB 235 高线	t	5000.00	
低碳圆方钢筋	Φ12~20 mm	t	5050.00	
混凝土用钢筋	II级 Φ10~36 HRB335	t	4800.00	
	III级 Φ12~38 HRB400	t	4900.00	
	IV级 Φ12~38 HRB540	t	5100.00	
冷拔带肋钢筋	CRB 650 Φ5 - 10 mm	t	5300.00	
冷轧扭钢筋	CTB 580 Φ6.5 - 12 mm	t	5400.00	

二、木材

材料名称	规格	单位	价格(元)	备注
规格料	6×10cm, 6×8cm, 长4m(模板支撑)	m ³	1880.00	
防腐木	樟子松	m ³	2450.00	
	花旗松	m ³	2860.00	
	菠萝格	m ³	8400.00	
	山樟木	m ³	7500.00	
	南方松	m ³	3050.00	
板方材	白松木, 厚3cm, 4cm, 6cm, 长4m	m ³	3250.00	
装饰贴面板	胡桃(白、红、黑)沙比利、樱桃红等	张	55.00	
三合板	2440×1220×3.0mm	张	30.00	
五合板	2440×1220×6.0mm	张	52.00	
多层密度板	2440×1200×9.0mm	张	59.00	
中密度板	2440×1220×12mm	张	60.00	
三厘板	2440×1220×3.0mm	张	55.00	
五厘板	2440×1220×5.0mm	张	65.00	
九厘板	2440×1220×9.0mm	张	62.00	

材料名称	规格	单位	价格(元)	备注
十二厘木工板	2440×1220×12.0mm	张	115.00	
十五厘木工板	2440×1220×15.0mm	张	100.00	
双面装饰板	2440×1220×15.0mm	张	125.00	

三、水泥及其制品

材料名称	规格	单位	价格(元)	备注
普通硅酸盐水泥	P. o42.5R	t	480.00	袋装
	P. o42.5R	t	440.00	散装
	P. o52.5R	t	510.00	袋装
	P. o52.5R	t	470.00	散装
复合硅酸盐水泥	P. c32.5R	t	430.00	袋装
	P. c32.5R	t	390.00	散装
	P. c42.5	t	470.00	袋装
	P. c42.5	t	430.00	散装
尧柏普通硅酸盐水泥	P. o42.5R	t	480.00	袋装
白水泥		t	1300.00	袋装
速凝水泥	P. o32.5	t	1680.00	
膨胀水泥	P. c52.5R	t	1400.00	
防水砂浆	II型聚合物抗裂	t	1960.00	

四、玻璃

材料名称	规格	单位	价格(元)	备注
浮法玻璃	10mm	m ²	110.00	
钢化玻璃	8mm	m ²	100.00	
灰色平板玻璃	5mm	m ²	75.00	
磨砂玻璃	4~5mm	m ²	55.00	
压花玻璃	5mm	m ²	110.00	
中空玻璃	5+9+5mm 门窗用	m ²	90.00	
	6+9+6mm 门窗用	m ²	95.00	
	5+9+5mm 幕墙用	m ²	158.00	
夹丝玻璃	5mm	m ²	95.00	

五、防水材料

材料名称	规格型号	单位	价格(元)	备注
弹性体 SBS 改性沥青防水卷材	3mm 聚酯胎-20℃ I 型	m ²	41.00	
	3mm 聚酯胎-25℃ II 型	m ²	51.00	
	4mm 聚酯胎-20℃ I 型	m ²	46.00	
	4mm 聚酯胎-25℃ II 型	m ²	56.00	
ARC-701SBS 改性沥青 耐根穿刺防水卷材	4mm	m ²	81.00	
SAM-921 高延伸自粘沥青防水 卷材	1.5mm 高延伸交叉层压 膜(单面)	m ²	47.00	
	2.0mm 高延伸交叉层压 膜(双面)	m ²	52.00	
SAM-921 高强型自粘沥青防水 卷材	1.5mm 高强型 PET 膜(单 面)	m ²	38.00	
	2.0mm 高强型 PET 膜(双 面)	m ²	45.00	
PMH-3080 高密度聚乙烯预铺反 粘自粘胶膜防水卷材	PMH-3080 预铺-1.2mm	m ²	71.00	
	PMH-3080 预铺-1.5mm	m ²	81.00	
SAM-940 预铺反粘沥青防水卷 材	4mm (PE 膜)	m ²	67.00	
	4mm (双面)	m ²	68.00	
PMT 热塑性聚烯烃(TPO)防水 卷材	增强型 1.2mm	m ²	70.00	
	增强型 1.5mm	m ²	85.00	
	金属屋面维修专用 TPO (0.8mm)	m ²	53.00	
BH2 高粘抗滑水性橡胶沥青防 水涂料	BH2-H-50	kg	19.00	
	BH2-PRO-50	kg	22.00	
无溶剂单组分聚氨酯防水涂料	GES300SI-20	kg	32.00	
GES-310 A 类单组分聚氨酯防 水涂料	GES310SI-20	kg	29.00	
JS+高环保聚合物水泥防水涂 料	JSA102II-L-20	kg	13.00	
	JSA102II-P-24	kg	14.00	
PBC-328 非固化橡胶沥青防水 卷材	平面型 P- I	kg	17.00	
	通用型 L- II	kg	17.00	

材料名称	规格型号	单位	价格(元)	备注
种植屋面用根穿刺防水卷材	4mm	m ²	65.00	
SH—物快堵漏	5kg 补偿收缩带水堵漏	袋	80.00	
有机硅防水剂	掺剂 JHG—93	kg	16.00	
橡胶止水条	20×30	m	23.00	
橡胶止水带	200×10	m	42.00	

六、门窗及保温材料

材料名称	规格型号	单位	价格(元)	备注
塑钢平开窗	60 系列白色(含安装、五金纱窗)	m ²	370.00	
塑钢推拉窗	80 系列白色(含安装、五金纱窗)	m ²	390.00	
	88 系列白色(含安装、五金纱窗)	m ²	430.00	
铝合金平开窗	50 系列白色(含安装、五金纱窗)	m ²	680.00	
铝合金推拉窗	80 系列白色(含安装、五金纱窗)	m ²	630.00	
断桥铝合金窗	55 系列平开双玻(含安装、五金纱窗)	m ²	730.00	
	85 系列推拉双玻(含安装、五金纱窗)	m ²	680.00	
	90 系列推拉双玻(含安装、五金纱窗)	m ²	895.00	
电化铝卷帘门	钢质(含安装、五金)	m ²	296.00	
塑钢平开门	60 系列	m ²	585.00	
塑钢推拉门	60 系列	m ²	562.00	
复合烤漆门	(含安装、五金、门套)	m ²	702.00	
实木烤漆门	(含安装、五金、门套)	m ²	1217.00	
钢质防火门	甲级(含安装、五金)	m ²	765.00	
防盗安全门	乙级(含安装、五金)	樘	1560.00	
大模内置钢丝网架 XPS 挤塑保温板	50mm	m ²	54.00	
	60mm	m ²	65.00	
大模内置钢丝网架 EPS 挤塑保温板	50mm	m ²	48.00	
	60mm	m ²	55.00	
XPS 挤塑聚苯乙烯 保温板	B ₁ 级	m ³	780.00	
	B ₂ 级	m ³	590.00	

材料名称	规格型号	单位	价格(元)	备注
泡沫混凝土保温板	A ₁ 级	m ³	475.00	
EPS聚苯乙烯泡沫保温板	B ₁ 级	m ³	370.00	
粘接砂浆	25kg / 袋	t	1320.00	

七、装饰材料

材料名称	规格型号	单位	价格(元)	备注
仿天然石板材	不分规格(装饰用)	m ²	110.00	
仿花岗岩板材	不分规格(装饰用)	m ²	160.00	
天然大理石板材	不分规格(装饰用)	m ²	225.00	
天然花岗岩板材	不分规格(装饰用)	m ²	370.00	
内墙瓷砖	300×450	m ²	56.00	
	300×600	m ²	65.00	
外墙釉面砖	不分规格	m ²	43.00	
防滑地砖	300×300	m ²	36.00	
全瓷地砖	600 ×600	m ²	55.00	
	800×800	m ²	75.00	
实木复合地板	含安装、辅材、踢脚线	m ²	175.00	
复合木地板	含安装、辅材、踢脚线	m ²	120.00	
木龙骨	30mm×40mm	m	5.00	
塑胶地板	卷材 厚 1.2mm-3.2mm 不分颜色	m ²	105.00	
PVC 塑胶运动地板	卷材 厚 4.5mm 不分颜色	m ²	120.00	
调合漆	不分颜色	m ²	12.00	
清漆	不分颜色	m ²	10.00	
水泥自流平地面	垫层用(含施工)	m ²	35.00	
铝扣板	不分规格	m ²	92.00	
铝塑板	2.4米×1.2米(内墙、外墙、广告门头用)	m ²	98.00	
塑钢板	不分规格	m ²	23.00	
纸面石膏板	9~12mm 厚	m ²	18.00	
外墙真石漆	不分颜色	kg	15.00	

材料名称	规格型号	单位	价格(元)	备注
防水腻子		kg	13.00	
氟碳漆	底漆(灰、白)	kg	38.00	
内墙乳胶漆	不分颜色	kg	9.20	
防火乳胶漆	不分颜色	kg	13.50	
防火漆	不分颜色	kg	18.50	
防锈漆	不分颜色	kg	10.50	

八、水暖材料

材料名称	规格型号	单位	价格(元)	备注
钢板水箱	2m ³	台	12500.00	
“	3m ³	台	14800.00	
“	15m ³	台	40400.00	
铸铁散热器	柱翼高度1m以下,中片、足片(含组装、辅材)	片	28.00	
钢制散热器	二柱高度1m以下,中片、足片(含组装、辅材)	片	35.00	
“	二柱高度1m-1.5m,中片、足片(含组装、辅材)	片	100.00	
“	二柱高度1.5m-1.8m,中片、足片(含组装、辅材)	片	120.00	
铝塑管	1216(冷水)	m	7.30	
“	1620(冷水)	m	9.00	
“	2025(冷水)	m	12.60	
“	2632(冷水)	m	20.70	
“	1216(热水)	m	8.50	
“	1620(耐高温管)	m	10.80	
“	2025(耐高温管)	m	14.50	
“	2632(耐高温管)	m	25.00	
“	1216(燃气管)	m	9.50	
“	1620(燃气管)	m	11.00	
“	2025(燃气管)	m	16.00	
“	2532(燃气管)	m	28.00	
碳钢凸凹面对焊法兰盘	PN1.6 DN32	片	40.00	
“	PN1.6 DN50	片	55.00	
“	PN1.6 DN65	片	65.00	
“	PN1.6 DN80	片	80.00	
“	PN1.6 DN100	片	106.00	
“	PN2.5 DN40	片	54.00	
“	PN2.5 DN50	片	72.00	

材料名称	规格型号	单位	价格(元)	备注
"	PN2.5 DN65	片	90.00	
"	PN2.5 DN80	片	115.00	
"	PN2.5 DN100	片	168.00	
铁壳旋翼式水表	DN15	组	31.00	
"	DN20	组	37.00	
"	DN25	组	58.00	
"	Dn32	组	90.00	
"	DN40	组	130.00	
"	DN50	组	170.00	
钢壳旋翼式水表	DN15	组	36.00	
"	DN20	组	41.00	
"	DN25	组	68.00	
铜壳旋翼式水表	DN32	组	93.00	
"	DN40	组	145.00	
"	DN50	组	185.00	
干式数字冷水表	DN15	只	45.00	
"	DN20	只	56.00	
"	DN25	只	80.00	
"	DN32	只	107.00	
"	DN40	只	149.00	
"	DN50	只	183.00	
数字式立式热水表	DN15 B级	只	73.00	
"	DN20 B级	只	88.00	
"	DN25 B级	只	115.00	
数字式冷热水量表	DN15	只	605.00	
"	DN20	只	625.00	
"	DN25	只	710.00	
"	DN32	只	1050.00	
"	DN40	只	1650.00	
"	DN50	只	2470.00	
沃泰云控智能水表	DN15	台	595.00	陕西沃泰科技有限公司
"	DN20	台	621.00	"
"	DN25	台	821.00	"
IC卡水表(黄铜)	DN15	只	175.00	
"	DN20	只	185.00	

材料名称	规格型号	单位	价格(元)	备注
"	DN25	只	260.00	
"	DN32	只	1080.00	
水平数码水表	DN15 A级	组	40.00	
立式指针水表	DN15 A级	组	46.00	
"	DN20 A级	组	52.00	
"	DN25 A级	组	78.00	
立式数码水表	DN15 A级	组	46.00	
"	DN20 A级	组	54.00	
"	DN25 A级	组	82.00	
干式数码水表	DN15 A级	组	58.00	
"	DN20 A级	组	66.00	
"	DN25 A级	组	102.00	
水平指针式热水表	DN15 A级	组	63.00	
"	DN20 A级	组	69.00	
"	DN25 A级	组	104.00	
"	DN50 A级	组	270.00	
水平数码式热水表	DN15 A级	组	66.00	
"	DN20 A级	组	72.00	
"	DN25 A级	组	102.00	
"	DN50 A级	组	315.00	
PP—R 冷水管	φ20×2.0 1.25MPa	m	4.70	
"	φ20×2.3 1.25MPa	m	6.80	
"	φ32×2.9 1.25MPa	m	10.80	
"	φ40×3.7 1.25MPa	m	17.50	
"	φ50×4.6 1.25MPa	m	25.50	
"	φ63×5.8 1.25MPa	m	42.00	
"	φ75×6.8 1.25MPa	m	54.00	
"	φ110×10 1.25MPa	m	124.00	
"	φ20×2.3 1.6MPa	m	5.80	
"	φ25×2.8 1.6MPa	m	8.60	
"	φ32×3.6 1.6MPa	m	13.50	
"	φ40×4.5 1.6MPa	m	21.80	
"	φ50×5.6 1.6MPa	m	34.80	
"	φ63×7.1 1.6MPa	m	54.00	
"	φ75×8.4 1.6MPa	m	83.50	
"	φ90×10.1 1.6MPa	m	116.00	

材料名称	规格型号	单位	价格(元)	备注
"	φ110×12.3 1.6MPa	m	170.00	
PP-R 热水管	φ20×2.8 2.0MPa	m	6.50	
"	φ25×3.5 2.0Mpa	m	9.60	
"	φ32×4.4 2.0Mpa	m	15.70	
"	φ40×5.5 2.0Mpa	m	23.50	
"	φ50×6.9 2.0Mpa	m	38.00	
"	φ63×8.6 2.0Mpa	m	61.00	
"	φ75×10.3 2.0Mpa	m	87.50	
"	φ90×12.3 2.0Mpa	m	125.00	
"	φ110×15.1 2.0MPa	m	183.50	
"	φ20×3.4 2.5Mpa	m	4.30	
"	φ25×4.2 2.5Mpa	m	6.80	
"	φ32×5.4 2.5Mpa	m	12.50	
"	φ40×6.7 2.5Mpa	m	17.10	
"	φ50×8.3 2.5Mpa	m	25.30	
"	φ63×10.5 2.5Mpa	m	40.50	
"	φ75×12.5 2.5Mpa	m	58.30	
"	φ90×15.0 2.5Mpa	m	81.20	
"	φ110×18.3 2.5MPa	m	125.40	
铝合金衬塑管	φ20	m	20.10	
"	φ25	m	26.00	
"	φ32	m	37.50	
"	φ40	m	53.60	
"	φ50	m	76.80	
"	φ63	m	217.50	
"	φ75	m	174.30	
"	φ90	m	255.20	
薄壁不锈钢饮用水管	DN15	m	38.07	
"	DN20	m	50.46	
"	DN25	m	85.33	
"	DN32	m	147.38	
"	DN40	m	169.13	
"	DN50	m	215.87	
"	DN65	m	342.26	
"	DN80	m	485.11	
"	DN100	m	653.54	

材料名称	规格型号	单位	价格(元)	备注
"	DN125	m	1249.14	
"	DN125	m	1497.08	
UPVC 实壁排水管	50×2.0	m	7.50	
"	75×2.3	m	12.82	
"	110×2.4	m	20.00	
"	110×2.8	m	25.00	
"	110×3.0	m	23.60	
"	110×3.2	m	21.80	
"	120×3.2	m	33.33	
"	75	m	16.86	
"	110	m	31.53	
"	125	m	38.50	
"	160	m	59.38	
UPVC 空壁排水管	50	m	10.10	
"	75	m	17.30	
"	110	m	31.86	
"	160	m	60.56	
"	75	m	18.32	
"	110	m	35.22	
"	125	m	44.00	
"	160	m	65.66	
不锈钢平焊法兰	PN1.0 DN80	片	460.00	
"	PN1.0 DN100	片	560.00	
"	PN1.0 DN125	片	750.00	
"	PN1.0 PN150	片	920.00	
"	PN1.6 DN40	片	280.00	
"	PN1.6 DN50	片	373.00	
"	PN1.6 DN65	片	475.00	
"	PN1.6 DN80	片	515.00	
"	PN1.6 DN100	片	670.00	
"	PN1.6 DN125	片	890.00	
"	PN1.6 DN150	片	1034.00	
对丝球阀	Q3/4F-3/4F	个	87.00	
对丝球阀	Q1F-1F	个	155.00	
活接式球阀	QH1/2M-1/2M (活套式)	个	93.00	

材料名称	规格型号	单位	价格(元)	备注
活接式球阀	QH3/4M-3/4M(活套式)	个	126.00	
活接式球阀	QH25-3/4M	个	165.00	
活接式球阀	QH1/2F-1/2M(活套式)	个	92.00	
活接式球阀	QH1/2M-1/2F(活套式)	个	92.00	
活接式球阀	QH3/4M-3/4F	个	121.00	
活接式球阀	QH3/4M-3/4F	个	126.00	
活接式球阀	QH3/4M-3/4F(不镀镍)	个	121.00	
燃气球阀	QH3/4F-3/4M(活套式)	个	70.00	
燃气球阀	QM10-16	个	41.00	
闸阀	QM10-1/2F	个	130.00	
内螺纹闸阀	20	个	76.00	
锁式球阀	Z1/2F	个	112.00	
锁式球阀	QS20	个	145.00	
三通调节阀(三通球阀)	QS25	个	160.00	
三通调节阀(三通球阀)	QT25-3/4F	个	160.00	
三通调节阀(三通球阀)	QT25	个	170.00	
三通调节阀(三通球阀)	QT1F	个	125.00	
三通调节阀(三通球阀)	QT16	个	125.00	
三通调节阀(三通球阀)	QT20	个	78.00	
活接式外牙三通球阀	QT1/2F	个	270.00	
陶瓷角阀	QT-1M	个	72.00	
温控阀 A 型	CJ1/2M	个	103.00	
温控阀 A 型	W1/2F-A	个	96.00	
温控阀 A 型	W1/2FL-A	个	115.00	
温控阀 A 型	W3/4F-A	个	103.00	
暗阀	QN1/2F	个	102.00	
暗阀	QN3/4F	个	113.00	
旋塞阀	XT1F	个	275.00	
缓冲阀	TCX20/25	个	266.00	
缓冲阀	TCX32/32	个	317.00	
角阀(球芯)	QJ25-3/4M	个	113.00	
角阀(球芯)	QJ16-1/2M	个	67.00	
角阀(球芯)	QJ1 / 2M	个	55.00	
角阀(球芯)	QJ3 / 4M	个	85.00	
角阀(球芯)	QJ1 / 2M—3 / 4M	个	61.00	

材料名称	规格型号	单位	价格(元)	备注
截止阀	DN25	个	48.00	
"	DN32	个	63.00	
"	DN40	个	90.00	
"	DN50	个	130.00	
铜截止阀	DN15	个	28.00	
"	DN20	个	29.00	
"	DN25	个	36.00	
"	DN32	个	87.00	
"	DN40	个	97.00	
"	DN50	个	122.00	
PP-R 截止阀	DN20	个	18.60	
"	DN25	个	25.30	
"	DN32	个	29.10	
"	DN40	个	54.60	
"	DN50	个	62.10	
"	DN63	个	98.40	
"	DN75	个	123.50	
"	DN90	个	248.00	
"	DN110	个	386.70	
铜闸阀	DN15	个	24.10	
"	DN20	个	41.60	
"	DN25	个	49.00	
"	DN32	个	70.00	
"	DN40	个	95.50	
"	DN50	个	123.00	
"	DN65	个	290.00	
"	DN80	个	450.00	
"	DN100	个	655.00	
铜球阀	DN15	个	17.50	
"	DN20	个	21.80	
"	DN25	个	36.50	
"	DN32	个	61.00	
"	DN40	个	82.00	
"	DN50	个	117.80	
减压阀	DN20	个	63.00	

材料名称	规格型号	单位	价格(元)	备注
"	DN25	个	73.00	
"	DN32	个	118.00	
"	DN40	个	175.00	
"	DN50	个	220.00	
"	DN65	个	268.00	
"	DN80	个	320.00	
"	DN100	个	396.00	
"	DN125	个	450.00	

九、卫生洁具

品名	规格及型号	产地	单位	价格(元)	备注
拖布盆		广东	个	80.00	
小便器(挂)		广东	个	350.00	
圆形小便器	20"	广东	个	270.00	
柱盆	22"	广东	个	230.00	
柱盆	60"	广东	个	260.00	
台盆	22"	广东	个	70.00	
台盆	20"	广东	个	200.00	
台下盆	22"	广东	个	230.00	
台下盆	20"	广东	个	280.00	
坐便器	2010#	广东	个	570.00	
坐便器	2005#	广东	个	620.00	
坐便器	2014#	广东	个	690.00	
坐便器	2023#	广东	个	730.00	
坐便器	2007#	广东	个	890.00	
坐便器	2016#	广东	个	1120.00	
铜低水箱具	小连体	河北	套	100.00	
高水箱进水阀	塑料	河北	个	30.00	
低水箱进水阀	塑料	河北	个	35.00	
铜水箱进水阀	铜体	浙江	个	58.00	
铜拔手开关		浙江	个	35.00	
塑料拔手开关		浙江	个	9.00	

双门淋浴器		西安	套	120.00	
浴盆三联淋浴器		西安	套	38.00	
高水箱	陶瓷	唐山	个	46.00	
低水箱	陶瓷	唐山	个	52.00	
蹲便器	陶瓷	唐山	个	253.00	
S 变踏便器	陶瓷	唐山	个	135.00	
喷头	铜镀	福建	个	36.00	
喷头	塑料	浙江	个	15.00	

十、空调、通风材料

名称	规格	单位	价格(元)	备注
FP 型风机盘管 (卧式暗装)	FP—3.0 带回风箱	台	600.00	
	FP—3.0 不带回风箱	台	605.00	
“	FP—3.5 带回风箱	台	625.00	
“	FP—3.5 不带回风箱	台	610.00	
“	FP—5.0 带回风箱	台	766.00	
“	FP—5.0 不带回风箱	台	726.00	
“	FP—6.3 带回风箱	台	800.00	
“	6.3 不带回风箱	台	750.00	
“	FP—8.0 带回风箱	台	944.00	
“	FP—8.0 不带回风箱	台	870.00	
FP 型风机盘管 (卧式明装)	FP — 3.0	台	980.00	
	FP — 3.5	台	1050.00	
“	FP—5.0	台	1170.00	
“	FP — 6.3	台	1300.00	
“	FP — 8.0	台	1400.00	
FP 型风机盘管 (立式暗装)	FP — 3.0	台	685.00	
	FP — 3.5	台	832.00	
“	FP — 5.0	台	800.00	
“	FP — 6.3	台	950.00	
“	FP — 8.0	台	1080.00	

名称	规格	单位	价格(元)	备注
FP 型风机盘管 (立式明装)	FP — 3.0	台	1060.00	
	FP — 3.5	台	1140.00	
“	FP—5.0	台	1250.00	
“	FP-6.3	台	1340.00	
“	FP-8.0	台	1500.00	
换气扇	φ400 工业排气扇	台	126.00	
“	φ350 工业排气扇	台	115.00	
“	φ300 工业排气扇	台	81.00	
“	φ350 家用排气扇	台	69.00	
“	φ300 家用排气扇	台	52.00	
“	φ250 家用排气扇	台	46.00	
“	(百叶窗式) 全塑双向 250	台	74.00	
“	(带网式) 双向 250	台	85.00	
“	(天花式) 200	台	77.00	
“	(管道式) 弧形 250	台	83.00	
“	(浴室式) 150	台	61.00	
“	(玻璃窗式) 200	台	71.00	
“	(吸顶式) 28W 吸顶	台	116.00	
通风蝶阀	400*120	个	160.00	
“	250*120	个	154.00	
“	160*160	个	146.00	
双层百叶风口	2000*800	个	693.00	
“	1100*1000	个	417.00	
“	800*200	个	117.00	
单层百叶风口	1500*400	个	323.00	
“	1200*400	个	258.00	
“	800*500	个	180.00	
“	800*120	个	132.00	
“	500*200	个	85.00	

名称	规格	单位	价格(元)	备注
“	500*120	个	69.00	
单层百叶风口	800*800	个	143.00	
“	700*700	个	112.00	
自垂百叶风口	1500*800	个	344.00	
“	800*800	个	161.00	
“	600*600	个	94.00	
回风格栅	1000*150(固定百叶风口)	个	3050.00	
“	6000*350(固定百叶风口)	个	2100.00	
“	3000*250(固定百叶风口)	个	1000.00	
“	2000*320(固定百叶风口)	个	692.00	
“	1200*200(固定百叶风口)	个	386.00	
“	8000*250(固定百叶风口)	个	2664.00	
“	1000*150(固定百叶风口)	个	306.00	
“	630*200(固定百叶风口)	个	168.00	
管道式排气扇	L=480m ³ /h	台	417.00	
“	L=240m ³ /h	台	282.00	
排风机	YT35N06.3叶角15° n=1450r/min L=9205m ³ /h H=218pa N=0.75kw WS=0.08	台	6071.00	
“	YT35N06.3叶角55° n=1450r/min L=14991m ³ /h H=249pa N=1.5kw WS=0.10	台	6439.00	
“	YT35N05.6叶角20° n=1450r/min L=8493m ³ /h H=174pa N=0.55kw WS=0.06	台	6071.00	
“	YT35N06.3叶角20° n=1450r/min L=12098m ³ /h H=242pa N=1.1kw WS=0.09	台	6331.00	
排烟风机	W-XN05 n=2900r/min L=8632m ³ /h H=620pa N=3kw	台	7450.00	
排烟风机	HL-4.5n=1450r/min L=4155m ³ /h H=323pa N=0.75kw	台	7350.00	
消防排烟机	YTPY-4.5A n=2900r/min L=8937m ³ /h H=426pa N=2.2kw	台	2000.00	
低噪声轴流风机	YTCZ-3.55T n=2900r/min L=6707m ³ /h H=392pa N=1.1kw	台	950.00	
“	YTCZ-7c n=1450r/min L=27478m ³ /h H=615pa N=11kw	台	4100.00	
混流风机	YTHL-3.55T n=2900r/min L=6707m ³ /h H=392pa N=1.1kw	台	5100.00	
消防高温排烟风机	YTPr-4.5B n=2900r/min L=9429m ³ /h H=741pa N=3kw	台	2400.00	
低噪声轴流风机	YTCZ-B-2.8T n=2900r/min L=3120m ³ /h H=231pa N=0.37kw	台	1200.00	

十一、电气材料

电线（元/千米）

截面积 mm ²	铜塑线			铜软线	铜屏蔽线 RVVR			铜硬护套线		铜软护套线 RVV		
	BV	ZR-BV	NH-BV	BVR	单芯	二芯	三芯	二芯	三芯	二芯	三芯	五芯
0.5	559.00				2303.00	4712.00	6404.00			2018.00	2094.00	4685.00
0.75	760.00				2647.00	5240.00	7780.00			2798.00	3872.00	6157.00
1.0	887.00	959.92	1093.80		2912.00	6725.00	8550.00	2640.00	3944.00	3576.00	4706.00	6812.00
1.5	1366.00	1400.00	1577.00	1523.00	3812.00	7040.00	10930.00	3466.00	5927.00	4625.00	6670.00	13085.00
2.5	1985.00	2280.52	2517.50	2231.00	5902.00	9210.00	15190.00	5373.00	8680.00	7044.00	9413.00	19617.00
4	3078.00	3506.09	3838.00	3466.00	6510.00			7940.00	12557.00	10728.00	14707.00	
6	4612.00	5102.00	5595.50	5107.00	9080.00			11910.00			20534.00	
截面积 mm ²	铜塑线	铜软线	铜屏蔽线 RVVR			铜硬护套线		铜软护套线 RVV				
	BV	BVR	单芯	二芯	三芯	二芯	三芯	二芯	三芯	五芯		
10	8279.00	9290.00	超五类非屏蔽				2200.00	规格	RVB	RVS		
16	12698.00	1337.00	超五类屏蔽网线				2750.00	0.5	1382.00	1413.00		
25	19757.00	22137.00	超六类非屏蔽网线				3100.00	0.75	2020.00	2018.00		
35	27118.00	29400.00	超六类屏蔽网线				4820.00	1.0	3656.00	2655.00		
50	37845.00		同轴电缆 SWYV-75-5				1450.00	1.5	3435.00	3435.00		
70	51931.00		同轴电缆 SWYV-75-7				2600.00	2.5	4866.00	4866.00		
95	71744.00		同轴电缆 SWYV-75-9				3100.00					
120	90665.00		电话线 HBSYV2×0.5				420.00					

低压电缆（0.6/1K 元/米）

型号规格	YJV	YJV22	NH—YJV	NH—YJV22	WDZ—YJ(F)	WDZ—YJ(F)E
5×2.5	14.13	15.77	18.61	20.60	18.37	24.19
5×4	21.62	23.48	27.57	29.81	28.11	35.84
5×6	30.19	32.25	37.80	40.28	39.24	48.38
5×10	48.27	50.70	57.51	60.43	62.75	73.62
5×16	76.40	79.10	89.70	92.52	99.32	116.61
3×25+1×16	98.77	110.06	110.58	112.79	130.37	141.54
3×35+1×16	128.23	144.86	143.75	146.63	167.98	191.19
3×50+1×25	165.32	182.45	187.99	191.75	216.90	246.26
3×70+1×35	223.60	246.59	248.81	253.78	293.37	324.69
3×95+1×50	302.02	335.06	336.16	342.87	394.14	438.36
3×120+1×70	387.86	425.73	436.79	445.52	506.16	568.27
3×150+1×70	469.46	510.88	527.47	538.02	610.30	688.34

型号规格	YJV	YJV22	NH—YJV	NH—YJV22	WDZ—YJ(F)	WDZ—YJ(F)E
3×185+1×95	595.57	649.11	669.01	682.39	771.26	877.07
3×240+1×120	763.00	829.35	857.00	874.14	988.09	1126.65
4×25+1×16	126.11	141.54	132.62	135.27	164.57	170.41
4×35+1×16	165.32	185.77	175.37	178.88	215.08	233.24
4×50+1×25	210.86	233.32	223.28	227.75	276.68	292.50
4×70+1×35	285.07	316.26	307.97	314.12	374.58	401.89
4×95+1×50	387.86	429.05	417.45	425.80	500.34	544.35
4×120+1×70	493.83	538.52	530.44	541.05	637.04	690.11
4×150+1×70	602.98	655.74	642.99	655.85	814.03	839.10
4×185+1×95	761.94	827.14	798.79	814.77	1013.38	1047.22
4×240+1×120	977.07	1060.46	1028.63	1049.20	1279.96	1352.65
4×300+1×150	1095.55	1110.69	1281.07	1306.69	1402.30	1658.99

品 称	规格及型号	产地	单位	价格(元)	备 注
亚明高压钠灯	70W	上海	个	40.00	
亚明高压钠灯	100W	上海	个	40.00	
双端金卤灯	50、70、100、175W	浙江	个	65.00	
双端金卤灯	400W	浙江	个	38.00	
触发器	CD-2	广东	个	23.00	
纳灯镇流器	70W	广东	个	21.00	
纳灯镇流器	100W	广东	个	80.00	
3.5K 灯泡		广东	个	110.00	
3K 套流器		广东	个	245.00	
3K 触发器		广东	个	81.00	
电感式日光灯	40W	广东	套	40.00	
电子式日光灯	40W	广东	套	13.00	
镜前灯	2×40W	广东	套	45.00	
镜前灯	1×20W	广东	套	50.00	
壁灯	3×25W	广东	套	60.00	
壁灯	2×25W	广东	套	55.00	
壁灯	1×25W	广东	套	40.00	
飞利浦灯管	40W	南京	支	15.00	
电工灯管	40W	南京	支	10.00	

品 称	规格及型号	产地	单位	价格(元)	备 注
五岳灯管	40W	湖北	支	8.00	
灭蚊灯	20W	广东	台	60.00	
杀菌灯	40W	广东	套	50.00	
互盟双头应急灯	普通型	上海	台	55.00	
互盟双头应急灯	高级型	上海	台	95.00	
安全出口应急指示灯	普通型	广东	台	55.00	
安全出口应急指示灯	高级型(双面)	广东	台	95.00	
安全出口应急指示灯	高级型(单面)	广东	台	90.00	
工程金卤射灯	1000W(圆形)	江苏	套	400.00	
工程金卤射灯	1000W(方形)	江苏	套	390.00	
广雅 LED 光源草地灯	300-500W(ϕ 25 \times 67cm)	广东	台	600.00	
广雅 LED 光源草地灯	100-150W(ϕ 25 \times 67cm)	广东	台	500.00	
高强度自攻丝	3.5 \times 16	西安	包	9.00	
星运五支架超静音	30W	广东	个	28.00	
一托二电子镇流器		广东	个	30.00	
星运格栅灯盘(亚光铝)	3 \times 30	广东	个	160.00	
星运格栅灯盘(亚光铝)	2 \times 30	广东	个	125.00	
星运格栅灯盘(不锈钢)	3 \times 30	广东	个	165.00	
星运格栅灯盘(不锈钢)	2 \times 30	广东	个	125.00	
星运格栅灯盘(防尘)	3 \times 30	广东	个	160.00	
星运格栅灯盘(防尘)	3 \times 20	广东	个	130.00	
星运格栅灯盘(防尘)	2 \times 30	广东	个	120.00	
飞雕浴霸		上海	台	300.00	
飞利浦浴霸		上海	台	330.00	
TCL 浴霸		广东	台	310.00	
奥普浴霸		上海	台	280.00	
海尔浴霸		青岛	台	320.00	
小鸭浴霸		上海	台	300.00	
达美风行筒灯	6 寸	广东	个	25.00	
达美风行筒灯	4 寸	广东	个	22.00	
达美风行筒灯	3 寸	广东	个	20.00	

品 称	规格及型号	产地	单位	价格(元)	备 注
小双元射灯		广东	个	15.00	
钻石吊扇	1200#	广东	付	62.00	
钻石吊扇	1400#	广东	付	75.00	
工业换气扇	Φ 500	广东	台	145.00	
工业换气扇	Φ 400	广东	台	90.00	
工业换气扇	Φ 350	广东	台	65.00	
工业换气扇	Φ 300	广东	台	60.00	
圆筒形工业换气扇	Φ 400	广东	台	170.00	
双向换气扇	Φ 400	广东	台	98.00	
双向换气扇	Φ 300	广东	台	100.00	
双向换气扇	Φ 250	广东	台	85.00	
双向换气扇	Φ 200	广东	台	80.00	
吸顶扇	18 型	上海	台	95.00	
吸顶扇	16 型	上海	台	90.00	
吸顶扇	12 型	上海	台	78.00	
隔墙扇	16 型	上海	台	76.00	
隔墙扇	12 型	上海	台	64.00	
大板单极开关	飞利浦	西安	个	15.00	
大板双连开关	飞利浦	西安	个	18.00	
大板三连开关	飞利浦	西安	个	22.00	
正泰空气开关	PE47-2/1P	广东	个	16.00	
正泰空气开关	PE47-2/2P	广东	个	22.00	
正泰空气开关	PE47-2/3P	广东	个	31.00	
声光控延时开关	飞利浦	西安	个	38.00	
电视出线盒	飞利浦	西安	个	18.00	
电话出线盒	飞利浦	西安	个	18.00	
三孔插座	飞利浦	西安	个	16.00	
五孔插座	飞利浦	西安	个	17.00	
十二孔插座	飞利浦	西安	个	30.00	
16A 空调插座	飞利浦	西安	个	19.00	
调速器	飞利浦	西安	个	40.00	

品 称	规格及型号	产地	单位	价格(元)	备 注
调光器	飞利浦	西安	个	15.00	
圆型单通线盒	Φ20	西安	个	6.00	
圆型单通线盒	Φ16	西安	个	5.00	
圆型双通线盒	Φ20	西安	个	5.00	
圆型双通线盒	Φ16	西安	个	5.00	
圆型四通线盒	Φ25	西安	个	6.00	
圆型四通线盒	Φ20	西安	个	5.00	
环球地板箱		西安	个	180.00	
六户电表箱	600×450	西安	个	57.00	
四户电表箱	600×300	西安	个	53.00	
三户电表箱	600×300	西安	个	55.00	
二户电表箱	400×300	西安	个	51.00	
电表	DD28 型(6)A	上海	块	55.00	
三项四线电表	5(20)A	上海	块	250.00	
三项四线电表	10(40)A	上海	块	252.00	

十二、市政材料

名 称	规 格	单位	价格(元)	备 注
透水砖	240×120×60	m ²	65.00	
盲道砖	240×120×60	m ²	80.00	
路沿石	800×350×130	块	37.00	
	800×250×100	块	25.00	
防撞路牙石	800×310×200	块	42.00	
平石	500×400×100	块	20.00	
树坑石		套	128.00	
沥青混凝土	粗粒(不含摊铺)	t	500.00	
“	中粒(不含摊铺)	t	560.00	
“	细粒(不含摊铺)	t	570.00	
乳化沥青		t	4960.00	
石油沥青	100#	t	4600.00	
	10#、30#、60#	t	4800.00	

名称	规格	单位	价格(元)	备注
沥青漆	15kg / 桶	kg	7.50	
土工布	200g / m ²	m ²	2.50	
	600g / m ²	m ²	6.00	
中碱玻璃纤维布	5×5 线(管道用)	m ²	3.00	
	6×6 线(管道用)	m ²	5.00	
	8×8 线(管道用)	m ²	5.50	
	10×10 线(管道用)	m ²	5.50	
	12×12 线(管道用)	m ²	5.00	
	12×14 线(管道用)	m ²	6.00	
HDPE 双壁波纹管	DN100, 环刚度≥8KN	m	30.00	
“	DN200, 环刚度≥8KN	m	73.00	
“	DN300, 环刚度≥8KN	m	130.00	
“	DN400, 环刚度≥8KN	m	170.00	
“	DN500, 环刚度≥8KN	m	270.00	
“	DN600, 环刚度≥8KN	m	430.00	
“	DN800, 环刚度≥8KN	m	810.00	
砼排水管(平口)	300*3000 I 级	m	55.00	
“	400*3000 I 级	m	65.00	
“	500*3000 I 级	m	80.00	
“	600*3000 I 级	m	90.00	
“	800*3000 I 级	m	165.00	
“	1000*3000 I 级	m	270.00	
“	1200*3000 I 级	m	385.00	
“	750*3000 I 级	m	195.00	
砼排水管(企口)	700*55*2000 I 级	m	175.00	
“	800*65*2000 I 级	m	190.00	
“	900*70*2000 I 级	m	265.00	
“	1000*75*2000 I 级	m	360.00	
“	1100*85*2000 I 级	m	390.00	
“	1200*90*2000 I 级	m	430.00	
“	1250*105*2000 I 级	m	490.00	

名称	规格	单位	价格(元)	备注
"	1350*105*2000 I级	m	520.00	
"	1400*110*2000 I级	m	590.00	
"	1500*115*2000 I级	m	670.00	
"	1650*125*2000 I级	m	1100.00	
"	1800*140*2000 I级	m	1300.00	
"	2000*155*2000 I级	m	1390.00	
"	700*70*2000 II级	m	220.00	
"	800*80*2000 II级	m	270.00	
"	900*90*2000 II级	m	335.00	
"	1000*100*2000 II级	m	490.00	
"	1100*110*2000 II级	m	560.00	
"	1200*120*2000 II级	m	810.00	
"	1250*125*2000 II级	m	850.00	
"	1350*135*2000 II级	m	915.00	
"	1400*140*2000 II级	m	1000.00	
"	1500*150*2000 II级	m	1100.00	
"	1650*165*2000 II级	m	1500.00	
"	1800*180*2000 II级	m	1900.00	
"	2000*200*2000 II级	m	2400.00	
砼排水管(丙型承插口管)	300*30*3000 II级(含胶圈)	m	115.00	
"	400*40*3000 II级(含胶圈)	m	140.00	
"	500*50*3000 II级(含胶圈)	m	155.00	
"	600*60*3000 II级(含胶圈)	m	185.00	
"	800*80*3000 II级(含胶圈)	m	315.00	
"	1000*100*3000 II级(含胶圈)	m	590.00	
"	1200*120*3000 II级(含胶圈)	m	760.00	
砼排水管(钢承口)	800*80*3000 II级(含胶圈)	m	485.00	
"	1000*100*3000 II级(含胶圈)	m	760.00	
"	1200*120*3000 II级(含胶圈)	m	950.00	
"	1350*135*3000 II级(含胶圈)	m	1250.00	
"	1500*150*3000 II级(含胶圈)	m	1600.00	

名称	规格	单位	价格(元)	备注
"	1650*165*2500 II级(含胶圈)	m	1820.00	
"	1800*180*2500 II级(含胶圈)	m	2040.00	
"	2000*200*2500 II级(含胶圈)	m	2550.00	
"	2200*220*2500 II级(含胶圈)	m	3000.00	
"	2400*240*2500 II级(含胶圈)	m	3600.00	
"	2600*260*2500 II级(含胶圈)	m	4100.00	
"	2800*280*2500 II级(含胶圈)	m	4830.00	
"	3000*300*2500 II级(含胶圈)	m	5400.00	
"	800*80*3000 III级(含胶圈)	m	573.00	
"	1000*100*3000 III级(含胶圈)	m	916.00	
"	1200*120*3000 III级(含胶圈)	m	1120.00	
"	1350*135*3000 III级(含胶圈)	m	1500.00	
"	1500*150*3000 III级(含胶圈)	m	1820.00	
"	1650*165*2500 III级(含胶圈)	m	1960.00	
"	1800*180*2500 III级(含胶圈)	m	2350.00	
"	2000*200*2500 III级(含胶圈)	m	3000.00	
"	2200*220*2500 III级(含胶圈)	m	3500.00	
"	2400*240*2500 III级(含胶圈)	m	4230.00	
"	2600*260*2500 III级(含胶圈)	m	4850.00	
"	2800*280*2500 III级(含胶圈)	m	5600.00	
"	3000*300*2500 III级(含胶圈)	m	6400.00	
聚氨酯直埋保温管	Φ 159×40×2	m	45.5.00	
"	Φ 219×40×2	m	60.00	
"	Φ 273×40×2	m	65.00	
"	Φ 720×50×10	m	370.00	
"	Φ 820×50×12	m	532.00	
"	Φ 1120×60×12	m	650.00	
路灯	12m 三火	套	6300.00	
"	12 m 单臂双火	套	5600.00	
"	12 m 双臂双火	套	8800.00	
"	11 m 双臂双火	套	8500.00	
"	11 m 单壁单火	套	5120.00	

名称	规格	单位	价格(元)	备注
太阳能路灯	10 m 单臂 1*80W	套	11000.00	
“	10 m 双臂 2*80W	套	21000.00	
一般庭院灯	3.5m	套	1200.00	
LED 路灯	11m 单臂 1*80W	套	7400.00	
“	11m 单臂 2*80W	套	13200.00	
“	11m 单 1*120W	套	11500.00	
一般景观灯	5m	套	8600.00	
镀锌钢管标志架	φ76×4mm	套	160.00	
镀锌钢管标志架	立杆 φ273×10mm	套	2481.00	
铝合金标志板	2mm	套	730.00	
聚氨脂直埋保温管	φ159×40×2	m	45.50	
“	φ219×40×2	m	60.00	
“	φ273×40×2	m	65.00	
“	φ720×50×10	m	370.00	
“	φ820×50×12	m	532.00	
“	φ1120×60×12	m	650.00	
路灯	12m 三火	套	6300.00	
“	12 m 单臂双火	套	5600.00	
“	12 m 双臂双火	套	8800.00	
“	11 m 双臂双火	套	8500.00	
“	11 m 单壁单火	套	5120.00	
太阳能路灯	10 m 单臂 1*80W	套	11000.00	
“	10 m 双臂 2*80W	套	21000.00	
一般庭院灯	3.5m	套	1200.00	
LED 路灯	11m 单臂 1*80W	套	7400.00	
“	11m 单臂 2*80W	套	13200.00	
“	11m 单 1*120W	套	11500.00	
一般景观灯	5m	套	8600.00	
镀锌钢管标志架	φ76×4mm	套	160.00	
镀锌钢管标志架	立杆 φ273×10mm	套	2481.00	
铝合金标志板	2mm	套	730.00	

常用苗木市场价格

一、常绿乔木

名称	规格	单位	参考价格(元)	备注
雪松	H3m	株	280.00	
	H6m	株	1960.00	
广玉兰	Φ 4cm	株	170.00	
	Φ 6cm	株	360.00	
	Φ 8cm	株	750.00	
独杆石楠	Φ 5cm	株	470.00	
	Φ 6cm	株	820.00	
棕榈	H2m	株	250.00	
	H4m	株	750.00	
大叶女贞	Φ 15cm	株	1680.00	
	Φ 20cm	株	2900.00	
油松	Φ 12cm	株	1400.00	
	Φ 15cmH4m	株	2400.00	
	Φ 20cmH=6m	株	4980.00	
桂花	Φ 8cm	株	1690.00	
	Φ 12cm	株	3900.00	
白皮松	Φ 15cmH6m	株	9000.00	
	Φ 8cmH5m	株	4800.00	
桧柏	H=4m	株	520.00	
	H=5m	株	830.00	
侧柏	Φ 15cm	株	1600.00	
	Φ 20cm	株	2300.00	

二、落叶乔木

名称	规格	单位	参考价格(元)	备注
垂柳	Φ 8cm	株	250.00	
	Φ 10cm	株	540.00	
栾树	Φ 15cmH3.5m	株	1100.00	

栾树	Φ 18cmH=7m	株	1800.00	
毛白杨	Φ 15cm	株	490.00	
合欢	Φ 15cm	株	1680.00	
	Φ 20cm	株	3300.00	
白蜡	Φ 8cm	株	560.00	
	Φ 12cm	株	1400.00	
元宝枫	Φ 15cm	株	2200.00	
	Φ 20cm	株	2800.00	
柿树	Φ 15cm	株	800.00	
	Φ 20cm	株	1650.00	
旱柳	Φ 15cm	株	920.00	
	Φ 20cm	株	1200.00	
西府海棠	Φ 4cm	株	180.00	
	Φ 5cm	株	320.00	
白玉兰	Φ 15cm	株	1400.00	
	Φ 20cm	株	2100.00	
红叶李	Φ 12cm	株	1200.00	
	Φ 18cm	株	2700.00	
五角枫	Φ 4cm	株	80.00	
	Φ 8cm (带土球)	株	700.00	
梨树	Φ 15cm	株	700.00	
	Φ 20cm	株	1800.00	
国槐	Φ 15cm	株	1460.00	
	Φ 20cm	株	2380.00	
银杏	Φ 15cm	株	1980.00	
	Φ 20cm	株	4100.00	
法桐	Φ 15cm	株	1100.00	
	Φ 20cm	株	2360.00	
青桐	Φ 4cm	株	55.00	
	Φ 8cm	株	230.00	

垂丝海棠	φ 4cm	株	210.00	
	φ 5cm	株	380.00	
红枫	φ 9cm	株	1800.00	
	φ 11cm	株	3900.00	

三、灌木

名称	规格	单位	参考价格 (元)	备注
大叶黄杨球	P20cm H:30cm	株	1.58	
	P40cm	株	38.00	
	P80cm	株	86.00	
	P100cm	株	110.00	
小叶黄杨球	P40cm	株	40.00	
	P60cm	株	70.00	
	P80cm	株	90.00	
丛生紫薇	P60cm	株	45.00	
	P80cm	株	100.00	
小叶女贞球	P60cm	株	53.00	
	P80cm	株	72.00	
	P100cm	株	100.00	
迎春花	多年生	株	3.80	
金丝桃	2年生	株	10.00	
	3年生	株	16.00	
金叶女贞	P30cm H:30cm	株	2.50	
	P40cm	株	3.50	
连翘	P60cm	株	30.00	
	P80cm	株	48.00	
红瑞木	P60cm	株	21.00	
	P80cm	株	40.00	
龙柏球	P40cm	株	38.00	
	P60cm	株	80.00	
阔叶十大功劳	P40cm	株	95.00	
阔叶十大功劳	P60cm	株	185.00	
棣棠	P60cm	株	41.00	

	P80cm	株	74.00	
法国冬青 (丛生)	P60cm	株	40.00	
	P80cm	株	60.00	
榆叶梅	P60cm	株	46.00	
	P80cm	株	75.00	
黄刺梅	P60cm	株	42.00	
	P80cm	株	86.00	

四、草本类

名称	规格	单位	参考价格(元)	备注
花叶络石	H15-20cm	株	11.00	
芍药	多年生(5芽以上)	株	13.60	
鸢尾	3-5芽	墩	1.70	
黄金菊大杯	P30cm	株	4.50	
菊花	多年生	株	3.00	
荷包牡丹	多年生	株	9.50	
萱草	多年生	墩	3.00	
玉簪	多年生	株	1.50	
麦冬	多年生	窝	1.50	
佛甲草	多年生	株	2.00	
美人蕉	多年生	株	3.00	
马兰	多年生	株	3.40	
剑麻	多年生	株	10.00	
结香	P60-80cm	株	50.00	
五色梅	H20-30cm	株	8.00	
熊掌木	P20-30cm	株	1.60	
勋章菊	H30-40cm	株	10.00	
南天竹	H:30cm	株	3.00	
	3分支	株	10.50	
	5分支	株	18.50	

注：φ—杆径 H—高度 P—冠径

商品混凝土综合价格

强度等级	单位	市区	韩城	华阴	蒲城	澄城	华州区
C20	m ³	410	430	500	460	460	490
C25	m ³	420	440	510	470	470	500
C30	m ³	430	450	520	480	485	510
C35	m ³	440	460	530	/	500	520
C40	m ³	450	470	540	/	510	540
C45	m ³	460	500	550	/	540	560
C50	m ³	470	510	560	/	550	580
强度等级	单位	合阳	大荔	白水	潼关	富平	待增
C20	m ³	480	470	480	450	470	/
C25	m ³	490	480	485	460	480	/
C30	m ³	500	490	495	470	490	/
C35	m ³	510	500	510	480	500	/
C40	m ³	520	510	540	490	515	/
C45	m ³	/	530	550	500	530	/
C50	m ³	/	550	560	510	550	/

说明:

- 1、均为综合入模价格（含泵送剂、泵送费、抗渗剂）。 2、使用秦岭或尧柏牌水泥。
- 3、冬季施工每 m³增加 10 元（防冻剂） 4、细石砼增加 10 元/m³
- 5、抗渗砼在同标号上 P6 增加 10 元/m³，P8 增加 15 元/m³，P12 增加 25 元/m³，
- 6、抗裂防渗砼在同标号上增加 35 元/m³。

主要地方材料价格

材料名称	规格	单位	市区	韩城	华阴	蒲城	澄城	华州区
机制红砖	240×115×53	千块	400	/	490	330	395	420
承重多孔砖	240×115×90	千块	700	760	925	850	975	650
非承重多孔砖	240×240×115	千块	1850	1560	1850	1860	1490	1660
加气混凝土砌块	各种规格	m ³	290	230	/	230	/	320
生石灰		t	480	265	450	450	490	410
砂子		m ³	190	110	200	220	180	180
石子	碎石 0.5-1.5	m ³	195	80	200	170	180	190
黄土	虚方	m ³	35	21	30	18	30	35
机瓦	500×220	千页	/	/	/	/	3225	/
材料名称	规格	单位	合阳	大荔	白水	潼关	富平	待增
机制红砖	240×115×53	千块	270	393	550	410	400	/
承重多孔砖	240×115×90	千块	700	630	910	680	800	/
非承重多孔砖	240×240×115	千块	900	1176	1450	/	1860	/
加气混凝土砌块	各种规格	m ³	/	366	245	/	245	/
生石灰		t	380	426	370	390	380	/
砂子		m ³	170	230	280	145	200	/
石子	碎石 0.5-1.5	m ³	150	240	135	150	175	/
黄土	虚方	m ³	30	25	25	20	32	/
机瓦	500×220	千页	/	2900	2900	/	/	/

陕西亚升新型建材有限公司

序号	产品名称	规格型号	单位	价格（元）	备注
1	蒸压砂加气 混凝土砌块	600*240*80	立方米 (m ³)	260	含 13%增值 专用税票
		600*240*100			
		600*240*120			
		600*240*150			
		600*240*180			
		600*240*190			
		600*240*200			
		600*240*220			
		600*240*240			
		600*240*250			
		600*240*270			
		600*240*300			
		600*240*350			
2	蒸压灰砂砖	240*115*53	块	0.35	
		240*95*53			
		170*115*53		0.32	
		170*95*53			

企业名称：陕西亚升新型建材有限公司；

地 址：陕西省渭南市大荔县羌白镇白马营；

联系 人：张经理 电话 18191358001；闫经理 电话 18191358460

电 话：0913—3669160

渭南钢材价格行情

2021年4月2日报价

品名	规格	材质	产地	单位	价格
螺纹钢	Φ28-32	HRB400E	龙钢	t	5050
螺纹钢	Φ18-25	HRB400E	龙钢	t	4980
螺纹钢	Φ16	HRB400E	龙钢	t	5030
螺纹钢	Φ12-14	HRB400E	龙钢	t	5080
盘螺	Φ8-10	HRB400E	龙钢	t	5150
线材	Φ8-10	HPB300	龙钢	t	5050
线材	Φ6	HPB300	龙钢	t	5150
钢板	8mm--25mm	Q235B	八钢	t	5400-5900
槽钢	8mm--25mm	Q235B	唐山	t	5200-5650
H钢	100-700	Q235B	山东莱钢	t	5060-5450
角钢	40-75	Q235B	唐山	t	5300-5600
镀锌方管	0.1-0.3	Q235B	天津	t	5500-6300
彩涂板卷	0.15-0.45	CGCL	山东	t	6600-7500
C型钢	1.0-5.0	Q235B	唐山	t	5500-5900
花纹板	3.0-8.0	H-Q235B	太钢	t	5200-6000
扁铁	3.0-5.0	Q235B	唐山	t	4750-5300
镀锌管	4分-8寸	Q195-215	陕西友发	t	6100-6700
圆钢	Φ12-25	HPB300	安钢	t	4950-5300
工字钢	16#-56#	Q235B	津西	t	5480-5800
焊管	4分-8寸	Q195-215	河北	t	5600-6350

1. 渭南钢友工贸有限公司

主营建筑钢材：龙钢、酒钢、建龙、立恒、高义、宏达，
 螺纹盘螺线材销售、钢材加工、废钢回收
 业务主管：常军保 电话：15091825030 13110343513

2. 渭南华瑞工贸有限公司

主营：开平板，中厚板，H型钢，工角槽（激光下料）。
 联系人：赵国栋 电话：18609239999

3. 渭南吉盛源物资有限公司

主营：利达、友发镀锌钢管，焊接钢管、无缝钢管、消防
 管材及水暖阀门配件
 联系人：董明雄 电话：18992308668

4. 公司名称：渭南征鑫钢材销售有限公司

主营：螺纹、线材、盘螺，代理首钢、酒钢、晋钢等各厂
 产品
 业务主管：张转学 电话：18991635888

5. 公司名称：渭南经开区华泰物资有限责任公司

主营：建材、型材、水暖、装饰材料、黑色金属
 业务主管：李涛 电话：13468985307

6. 渭南天源物资有限责任公司

主营：方管、矩管、角钢、槽钢、无缝管等各类型材
 董事长：杨京文 电话：15829439380 15336150813

7. 渭南同鑫晟钢材有限公司

主营：方管、圆管、角铁、槽钢、工字钢、铁皮、扁铁等
 各类型材建材批发零售
 经理：薛二飞 电话：13369160839

8. 渭南市经开区孟鑫钢材经销部

主营：方矩管，工角槽，焊管，镀锌管，复合板，彩钢瓦，
 五金铁艺
 业务经理：张水龙 电话：13892527333

9. 渭南鸿鼎昌工贸有限公司

主营：板材、型材、加工销售，钢板门、工艺门、水槽、
 楼梯板、铁门配件
 经理：王伟峰 电话：13992388821 18892130522

10. 渭南信诚工贸有限公司

主营：各种钢板，专业制罐，道路标识，楼梯踏步，水槽，
 止水板加工，切割下料，折弯，卷板，钢板冲孔，型材弯
 弧，及客户所需钢板配送
 联系人：董洛民 电话：13571337187 18191382706

11. 渭南市新普天工贸有限公司

主营：彩钢板、岩棉板、复合板、楼承板、C型钢、树脂瓦
 业务经理：花宝森 电话：15091230088

12. 渭南海泰金属材料有限公司

主营：方管、矩管、槽钢、角钢、镀锌管、无缝管、钢板，
 各类型材批发零售
 总经理：毋卫华
 电话：13319135115 0913-2580555

13. 陕西宸坤钢结构有限公司

主营：钢结构产品研发、设计、施工
 总经理：李林 电话：15389130001

报价单位：渭南市钢材协会 地址：渭南市经济技术开发区钢材市场

渭南市德瑞斯塑业有限责任公司

材料名称	规格型号	单位	价格(元)	备注
塑钢平开窗	60 系列白色(含安装、五金纱窗)	m ²	370.00	
塑钢推拉窗	80 系列白色(含安装、五金纱窗)	m ²	390.00	
	88 系列白色(含安装、五金纱窗)	m ²	430.00	
铝合金平开窗	50 系列白色(含安装、五金纱窗)	m ²	680.00	
铝合金推拉窗	80 系列白色(含安装、五金纱窗)	m ²	630.00	
断桥铝合金窗	55 系列平开双玻(含安装、五金纱窗)	m ²	730.00	
	85 系列推拉双玻(含安装、五金纱窗)	m ²	680.00	
	90 系列推拉双玻(含安装、五金纱窗)	m ²	895.00	
电化铝卷帘门	钢质(含安装、五金)	m ²	296.00	
塑钢平开门	60 系列	m ²	585.00	
塑钢推拉门	60 系列	m ²	562.00	
复合烤漆门	(含安装、五金、门套)	m ²	702.00	
实木烤漆门	(含安装、五金、门套)	m ²	1217.00	
钢质防火门	甲级(含安装、五金)	m ²	765.00	
防盗安全门	乙级(含安装、五金)	樘	1560.00	

企业地址：渭南市经开区

联系人：(张女士) 13609132558

渭南聚信建筑材料有限公司

产品名称	商品混凝土		
强度等级	是否泵送	单价 (元/ m ³)	备注
C15	泵送	400	
C20	泵送	410	
C25	泵送	420	
C30	泵送	430	
C35	泵送	445	
C40	泵送	460	
C45	泵送	480	
C50	泵送	500	
说明	<p>以上单价为泵送价，如自卸，则每方单价下调 10 元，每次泵送方量低于 50 方（含 50 方），56 米泵车台班 2500 元/班, 39 米泵车台班 1800 元/班。</p> <p>以上单价为含税价，含 3% 增值税，如不含税则每方单价下调 10 元。</p> <p>抗渗 P6 级混凝土，则每方单价上调 10 元；P8 级混凝土，则每方单价上调 15 元，细石混凝土，则每方单价上调 10 元。</p> <p>微膨胀混凝土，则每方价格上调 10 元。</p> <p>冬季施工加防冻剂每立方单价上调 10 元。</p> <p>泵送用润管砂浆按同标号混凝土单价计算。</p> <p>商混价格根据市场原材料价格波动调整。</p> <p>工地小方量用料情况，卸料时间超过 2 小时时，需增加运费 200 元/车*时；工地用水按车数计算，300 元/车。</p>		

公司地址：渭南市临渭区田市镇新田村东

联系人：张乐乐 18220437666 万星辉 15964202238

2021 年 03 月 17 日报价

云控智能水表

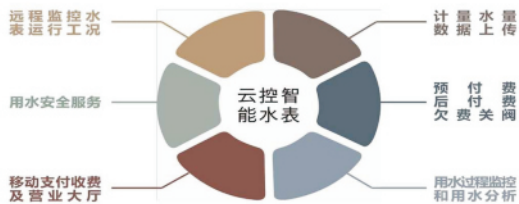

- 准确计量:** 累计用水量, 剩余水量, 自动关阀, 充值后开阀供水。
- 定时上报:** 每天定时上报水表信息。
- 数据补抄:** 定时上报未成功的数据, 可实现延时补抄功能。
- 智能阀控:** 支持控阀控水功能, 解决拖欠水费问题。具有阀门自清洁功能。
- 远程控制:** 支持GPRS/NB-IoT无线通信, 支持远程参数配置, 远程控制阀功能。
- 偷水保护:** 强磁干扰, 低压断电时, 自动关阀控水, 记录并报警状态。
- 存储功能:** 存储用户用水数据, 掉电不丢失, 可远程下载存储数据。
- 报警功能:** 异常用水、设备故障、低电关阀保护, 阀门异常等远程报警功能。
- 超低功耗:** 超低静态功耗, 正常情况下电池使用寿命6年以上。
- 防水防尘:** IP68防护等级。



云控智能收费机制

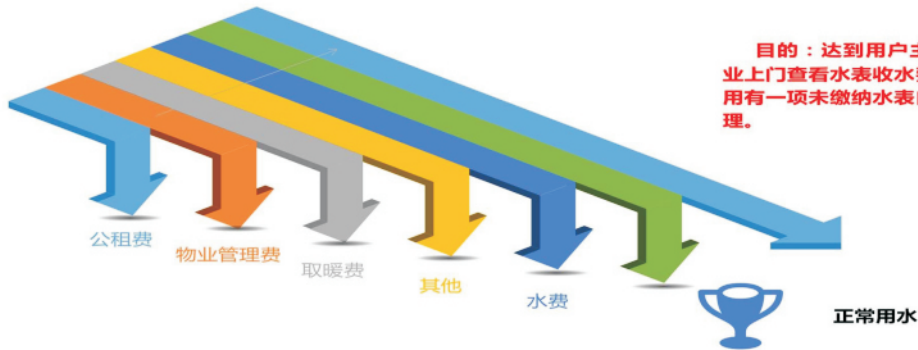

目的: 达到用户主动缴纳水费, 减少物业上门查看水表收水费的目的。其中以下费用有一项未缴纳水表自动做不卖水或停水处理。

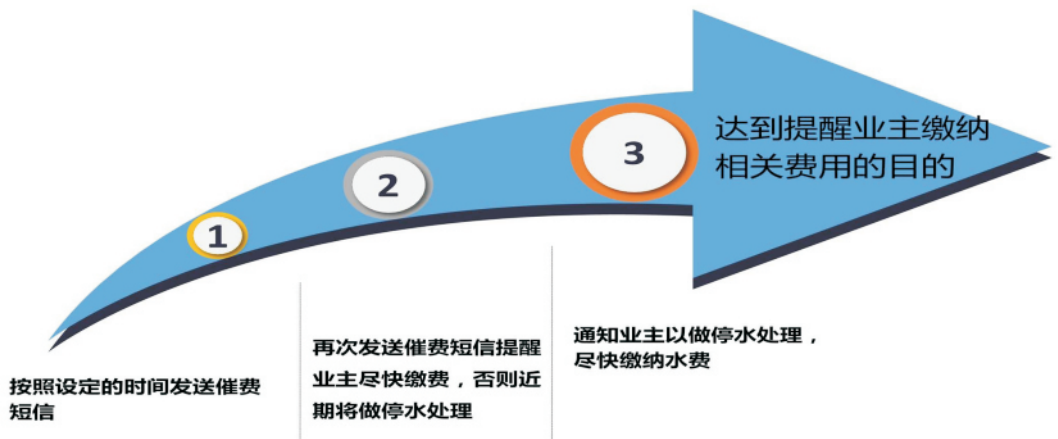

云控智能水表

云控智能水表-LXSY系列

产品类型	型号 (管径)	阀控	安装方式
GPRS阀控卧式系列	LXSYGH15/20/25	有/无	水平安装
GPRS阀控立式系列	LXSYGV15/20/25	有/无	垂直安装
GPRS大口径阀控系列	LXSYGH40/50/80/100/150/200	有/无	水平安装
NB-IoT阀控卧式系列	LXSYNH15/20/25	有/无	水平安装
NB-IoT阀控立式系列	LXSYNV15/20/25	有/无	垂直安装
NB-IoT大口径阀控系列	LXSYNH40/50/80/100/150/200	有/无	水平安装

云控水表样式

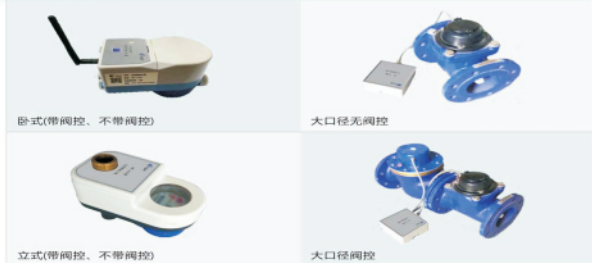

云控水表安装

云控智能水表安装图



1. 检查水表配件, 安装天线



2. 注册用水户信息



3. 安装水表于管道上



4. 激活水表



5. 扫描水表二维码, 注册水表信息

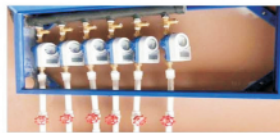

6. 水表安装图

云控平台介绍

智慧云控应用场景



水费支付—移动支付

手机APP支付实现缴纳水费、查询账单、缴费记录、代人缴费等功能;用水户使用方便、快捷、缴费效率高、实时到账



营业厅支付软件界面



云控水表预付费系统

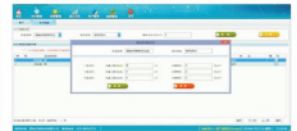

阶梯水价价格发布

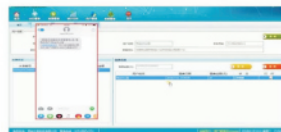

缴费成功短信通知



催费短信通知

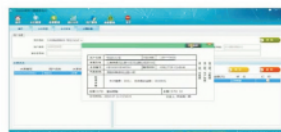

票据打印页面



日报、月报表统计

平台图示-项目实例



云平台登录页



GIS分布概览



运维监控



用水统计图表分析

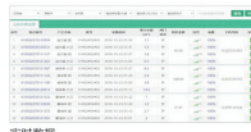

实时数据



远程配置

广联达西安全面开启 订阅合作新模式

[查看详情](#)

伙伴共赢

广联达西安全面开启订阅合作新模式

随着时代的发展与变革，科学技术作为第一生产力已经深刻影响到我们工作生活的方方面面，广联达公司作为数字建筑平台服务商，也在不断加大研发投入以保障核心技术的持续迭代，旨在为合作伙伴提供更加优质的产品与服务。

因此，为了更好的服务于陕西区域的客户，秉承共赢、合作、为客户增值、增效的原则，广联达西安科技有限公司已于2019年1月1日起，终止买断销售模式，同时全面启动伙伴共赢订阅合作模式。

订阅合作模式的具体优势：

1 费用固定，成本可控

订阅有效期内，因行业政策、法规、规范等发生变化导致许可软件发生相应变化所产生的更新和软件自身的更新（如清单、定额、产品更新等）不再另行收取费用。

2 高性价比

在平台费用的基础上增减产品仅需较少的费用投入。

3 自由灵活

订阅期结束，下一个订阅期开始前用户可以根据自身人员情况增减下年度产品内容。

4 增值内容

订阅模式在降低费用的同时，将转向提升客户服务品质和满意为依托，更加关注用户的体验和增值增效，详情咨询广联达渭南区域负责人郭志刚 181 4923 6990

广材信息 · 材料价格一站式服务



广材信息 · 材料价格一站式服务

广材信息是为解决工程建设全过程各参与方询价工作量大、选材繁琐、比价材料多、价格水平难以把控、定价困难而提供全面、真实、专业、有依据的选材定价服务。

《广材信息服务》内容：

材价信息服务	服务内容
<p>广材网 www.gldjc.com</p>	<p>需要的材料信息都能找到；每条材料都来自真实的材料厂商。材料及供应商资质均已符合最新税改政策。</p> <p>①提供全国各省市地区历年信息价； ②提供全国33个省市超过3000万条材料的品牌最新市场价、工程折扣价； ③提供10万余家建材供应商的资质认证、纳税身份及联系信息； ④地材专栏每日水泥、混凝土价格指数发布，快速洞察市场走向； ⑤提供钢材市场价格行情及走势； ⑥提供电线电缆红本价，电线电缆价格行情； ⑦提供盖章报价单，为选材定价提供依据；</p>
<p>人工询价</p>	<p>信息真实、专业，即时获取询价结果</p> <p>⑧提供批量询价，专业客服一对一提供询价服务，即时获取询价结果； ⑨提供询价材料的核心参数与真实的供应商信息； ⑩费用组成明确，价格备注包括安装、运输费用等；及时推送询价进度与结果。</p>
<p>电子期刊</p>	<p>《绿色建筑与建材》电子期刊，为您解读行业信息</p> <p>对绿色建筑材料如装配式材料进行讲解，提供新型材料供应商名录</p>
<p>调价数据包</p>	<p>①全省信息价及时准确发布，与定额材料关联，双击直接载价，省去手工输入，节省调价时间，提高调价效率； ②信息价、市场价、专业测定价直接载价，覆盖常用定额材料90%以上； ③可以直接对多期信息价加权平均，得出平均价，解决手动算平均价的烦恼； ④将您想要保存的材料数据存入到“个人价格库”中，大大提升载价效率；</p>
<p>专属客服服务</p>	<p>①网站在线客服30S响应，实时解决材料找不到等问题。 ②每一个VIP配备一名专属客服，全方位解决您反馈的数据问题； ③专属VIP交流群，专属客服实时解决各类问题； ④及时主动回访，了解您材料价格的各方面需求，协助您完成询价工作； ⑤为您提供一对一的应用指导，上门培训，贴心服务； ⑥广材会员日，丰厚的会员福利，优质课程</p>



广联达大数据
微信公众号

选材定价就用广材网 www.gldjc.com
联系电话：郭志刚 181 4923 6990